



## Resolución Directoral

Lima, 01 SEP 2020

### VISTO:

La Hoja de Trámite Interno-DG Nº 000761, que contiene el Informe Nº 049-2020-OEPE-HEP/MINSA, de fecha 21 de agosto de 2020, emitido por la Directora Ejecutiva de la Oficina Ejecutiva de Planeamiento Estratégico del Hospital de Emergencias Pediátricas; y,

### CONSIDERANDO:

Que, el numeral 13.3 del artículo 13 del Decreto Legislativo Nº 1440, Decreto Legislativo del Sistema Nacional de Presupuesto Público, entre otros, señala que el Presupuesto del Sector Público tiene como finalidad el logro de resultados a favor de la población y del entorno, así como mejorar la equidad en observancia a la sostenibilidad y responsabilidad fiscal conforme a la normatividad vigente, y se articula con los instrumentos del Sistema Nacional de Planeamiento Estratégico - SINAPLAN;

Que, mediante Resolución de Presidencia de Consejo Directivo Nº 033-2017-CEPLAN/PCD, se aprueba la "Guía para el Planeamiento Institucional", la cual establece las pautas para el planeamiento institucional que comprende la política y los planes que permite la elaboración o modificación del Plan Estratégico Institucional - PEI y el Plan Operativo Institucional - POI, en el marco del ciclo de planeamiento estratégico para la mejora continua;

Que, mediante Resolución Ministerial Nº 1334-2018/MINSA, de fecha 26 de diciembre de 2018, se aprobó el Plan Estratégico Institucional (PEI) 2019-2021 del Ministerio de Salud;

Que, con Resolución Ministerial Nº 1173-2019-MINSA, se aprueba el Plan Operativo Institucional (POI) Anual 2020 consistente con el Presupuesto Institucional de Apertura (PIA) del Pliego 0011: Ministerio de Salud; disponiéndose, en su artículo 2, que el POI 2020 del Ministerio de Salud, podrá ser modificado durante su proceso de ejecución física y presupuestal a propuesta de la Oficina General de Planeamiento, Presupuesto y Modernización del Ministerio de Salud, de conformidad a la normativa vigente;

Que, con Resolución Ministerial Nº 343-2019/MINSA, de fecha 12 de abril de 2019, se aprobó la Directiva Nº 262-MINSA/2019/OGPPM "Directiva Administrativa para la Elaboración, Aprobación, Seguimiento, Evaluación y Modificación del Plan Operativo Institucional del pliego 011: MINSA", cuyo objetivo es establecer los procedimientos para orientar el proceso del planeamiento operativo de los Órganos y Unidades Ejecutoras del Pliego 011: MINSA en las etapas de elaboración, aprobación, seguimiento, evaluación y modificación del Plan Operativo Institucional (POI);

Que, con Resolución de Secretaría General Nº 202-2019/MINSA, de fecha 13 de julio de 2020, se aprobó el Plan Operativo Institucional Anual 2020 Modificado V.01 del Pliego 011: Ministerio de Salud;

Que, el literal a) del Artículo 8 del Reglamento de Organización y Funciones del Hospital de Emergencias Pediátricas, aprobado con Resolución Ministerial Nº 428-2007/MINSA, de fecha 25 de mayo de 2007, establece que la Oficina Ejecutiva de Planeamiento Estratégico del Hospital de Emergencias Pediátricas es la encargada de efectuar el diagnóstico situacional e identificar los objetivos, metas y estrategias de largo, mediano y corto plazo;

Que, con el documento del visto, la Oficina Ejecutiva de Planeamiento Estratégico, señala que el seguimiento y evaluación periódica del POA 2020 del Hospital de Emergencias Pediátricas, así como la

declaratoria de emergencia sanitaria nacional, que originó una disminución global de la demanda de atención en el Hospital, señala la necesidad de modificación del POA, por lo que se ha elaborado el Plan Operativo Institucional Anual Modificado 2020 V.01 del Hospital de Emergencias Pediátricas que incluye la modificación de 20 actividades operativas, enmarcadas en el Objetivo Estratégico Institucional N° 01 "Prevenir; vigilar; controlar y reducir el impacto de las enfermedades; daños y condiciones que afectan la salud de la población; con énfasis en las prioridades nacionales", en el OEI 2 "Garantizar el acceso a cuidados y servicios de salud de calidad organizados en Redes Integradas de Salud, centradas en la persona, familia y comunidad, con énfasis en las promoción de la salud y la prevención de la enfermedad", y en el OEI 8, "Fortalecer la gestión del riesgo y defensa ante emergencias y desastres". Además, precisa que la modificación se ha elaborado en el marco de la Guía para el Planeamiento Institucional del CEPLAN, así como ha sido registrada en el Aplicativo CEPLAN V.01 y aprobada mediante Resolución Secretarial N° 96-2020-MINSA, por lo que emite opinión favorable, indicando que corresponde continuar con los tramites para su aprobación mediante Resolución Directoral;

Que, en mérito a lo señalado en los considerandos precedentes, resulta pertinente aprobar el Plan Operativo Institucional Anual 2020 Modificado V.01 del Hospital de Emergencias Pediátricas;

Con el visado de la Directora Ejecutiva de la Oficina Ejecutiva de Planeamiento Estratégico, del Director Ejecutivo de la Oficina Ejecutiva de Administración, de la Jefe de la Oficina de Asesoría Jurídica del Hospital de Emergencias Pediátricas; y,

De conformidad con lo dispuesto en la Resolución de Presidencia de Consejo Directivo N° 033-2017/CEPLAN/PCD, y modificatorias que aprueba la Guía de Planeamiento Institucional, y en armonía con las facultades conferidas por la Resolución Ministerial N° 428-2007/MINSA, que aprueba el Reglamento de Organización y Funciones del Hospital de Emergencias Pediátricas y la Resolución Viceministerial N° 001-2020-SA/DMV-PAS;

#### SE RESUELVE:

**Artículo 1º.- APROBAR** el Plan Operativo Institucional Anual 2020 Modificado V.01 del Hospital de Emergencias Pediátricas, documento que como Anexo forma parte de la presente Resolución Directoral.

**Artículo 2º.- ENCARGAR** a la Oficina Ejecutiva de Planeamiento Estratégico realizar las acciones correspondientes a fin de dar cumplimiento a los dispuesto en la presente Resolución Directoral.

**Artículo 3º.- REMITIR** copia autenticada de la presente Resolución a la Oficina General de Planeamiento, Presupuesto y Modernización del Ministerio de Salud.

**Artículo 4º.- DISPONER** al Responsable de Elaborar y Actualizar el Portal de Transparencia la publicación de la presente Resolución Directoral y su respectivo anexo, en el Portal Institucional del Hospital de Emergencias Pediátricas: [www.hep.gob.pe](http://www.hep.gob.pe).

**Regístrese, comuníquese y publíquese,**

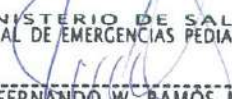
MINISTERIO DE SALUD  
HOSPITAL DE EMERGENCIAS PEDIÁTRICAS  
  
M.C. FERNANDO W. RAMOS NEYRA  
C.M.P. 18747  
DIRECTOR GENERAL

FWRN/KRVR/krvr

Distribución CC:

- Oficina Ejecutiva de Planeamiento Estratégico
  - Oficina Ejecutiva de Administración
  - Oficina de Asesoría Jurídica
  - Oficina y Departamentos
  - Responsable de Elaborar y Actualizar el Portal de Transparencia del HEP
  - Archivo.
- Reg. 323/390



PERÚ

Ministerio  
de Salud

Viceministerio  
de Prestaciones y  
Aseguramiento en Salud

Hospital de Emergencias  
Pediátricas

# HOSPITAL DE EMERGENCIAS PEDIÁTRICAS

OFICINA EJECUTIVA DE PLANEAMIENTO ESTRATEGICO

## PLAN OPERATIVO INSTITUCIONAL ANUAL 2020 MODIFICADO V.01 UE 000147 HOSPITAL DE EMERGENCIAS PEDIÁTRICAS

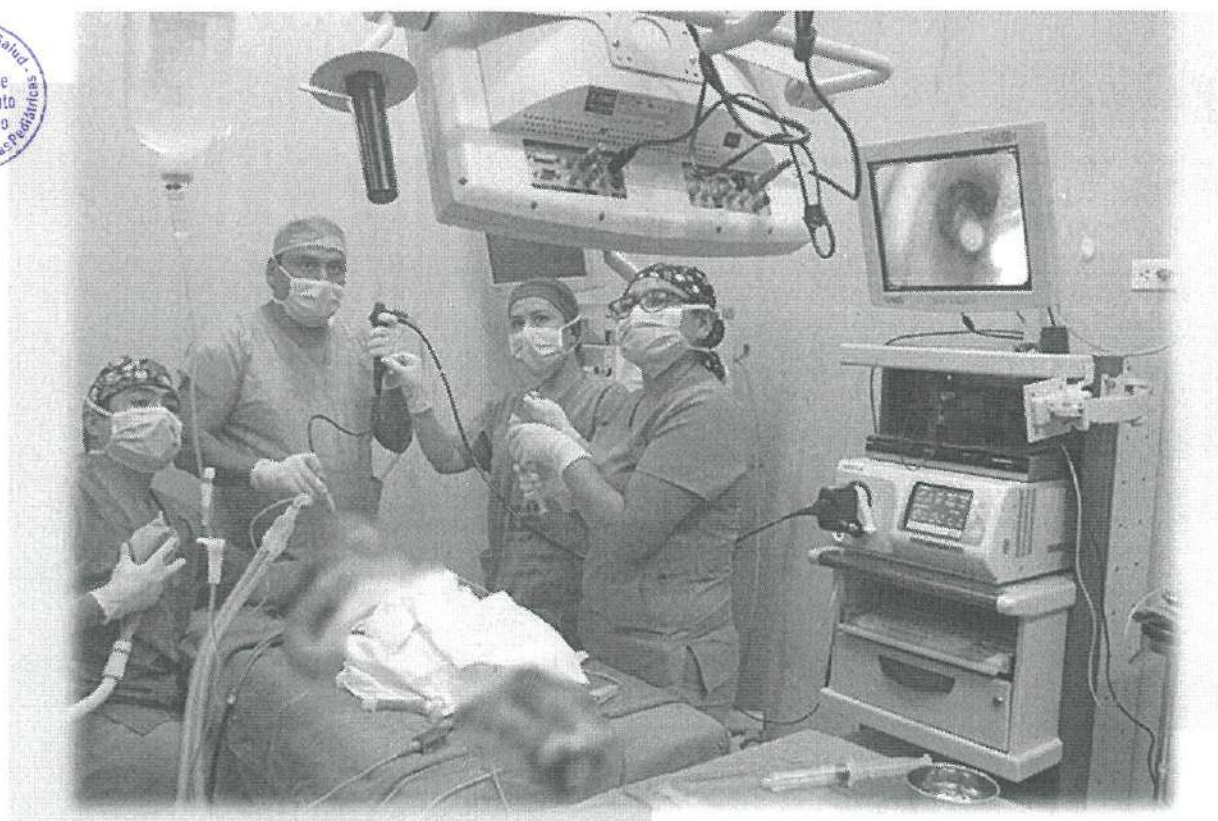

MINISTERIO DE SALUD

HOSPITAL DE EMERGENCIAS PEDIÁTRICAS

DIRECCIÓN GENERAL

Med. Fernando Wladimiro Ramos Neyra  
Director de Hospital III

Med Adolfo Ubidia Barrantes  
Director Adjunto



OFICINA EJECUTIVA DE PLANEAMIENTO ESTRATÉGICO

Med. Gloria Inés La Hoz Vergara  
Directora Ejecutiva

EQUIPO DE PLANEAMIENTO Y ORGANIZACIÓN:

Med. Karina A. Vidalón López  
Med. Luis Felipe Rojas Cama

Elaboración:

Med. Karina A. Vidalón López  
Gestión en Salud

## INDICE

	PÁGINA
I. RESUMEN EJECUTIVO DEL DIAGNÓSTICO SITUACIONAL	4
II. POLÍTICA INSTITUCIONAL	4
2.1. Misión del Ministerio de Salud	
2.2. Objetivos Estratégicos Institucionales	
2.3. Acciones Estratégicas Institucionales	
III. ORGANIZACIÓN FUNCIONAL	7
3.1 Organigrama	
3.2 Funciones Generales	
IV. PROGRAMACIÓN DE ACTIVIDADES	16
4.1 Indicadores hospitalarios	
4.2 Formatos del Aplicativo CEPLAN V.01:	
• Anexo B-3: POI Modificado Programación Física	
• Anexo B-4: POI Modificado con Programación Financiera	



## I. RESUMEN EJECUTIVO DEL DIAGNÓSTICO SITUACIONAL

El Hospital de Emergencias Pediátricas (HEP), es un órgano desconcentrado del Ministerio de Salud que pertenece al tercer nivel de atención, categorizado como III-E desde el 2013, especializado en la atención de emergencias y urgencias a la población pediátrica de 0 a 19 años a nivel nacional.

La naturaleza de la atención en el Hospital de Emergencias Pediátricas está orientada a niños que se encuentran en condición de urgencia y/o emergencia, para lo cual se cuenta con el área de Triage, primer paso en la atención que permite clasificar al paciente según prioridades, (I: Emergencias, II: Urgencias mayores, y Prioridad III: Urgencias menores), lograr la estabilización del paciente pediátrico, para luego realizar los procedimientos correspondientes para el diagnóstico y tratamiento inicial, realizar procedimientos médico-quirúrgicos, con fines diagnósticos, terapéuticos y que requieran permanencia y necesidad de soporte asistencial por más de doce horas por su grado de dependencia o riesgo, lo cual nos define como un establecimiento de salud de alta complejidad, especializado en la atención emergencias y urgencias pediátricas.

Al culminar el primer trimestre del 2020, el Hospital de Emergencias Pediátricas brindó un total de 11,771 atenciones, 26% menos que el mismo período del año 2019, debido a la declaratoria de emergencia sanitaria nacional por la Pandemia COVID19, que originó una disminución de la demanda global de atención en el hospital. El Servicio de Emergencia realizó 9,106 atenciones, las que son clasificadas por prioridades, de las cuales el 71.6% (6,526) correspondieron a la prioridad III de atención, 21.6% (1,972) a la prioridad IV, 6.2% (567) a la prioridad II, y el 0.45% (41) a la prioridad I.

Las atenciones en Consulta Especializada alcanzaron el 17% del total de atenciones realizadas en el periodo (2,027), y corresponden a los controles ambulatorios post alta hospitalaria de las diferentes especialidades que brinda nuestro hospital, así como a atenciones ambulatorias de Cirugía Pediátrica, Traumatología y Pediatría, bajo la modalidad de Servicios Complementarios que son financiadas con Recursos Directamente Recaudados, disminuyendo la demanda insatisfecha, el tiempo de espera a nuestros pacientes e incrementando el acceso a servicios de salud especializados a la población. Fueron suspendidas durante la declaratoria de emergencia sanitaria, alcanzando el 80% de las atenciones del mismo período del año anterior.

Entre enero y marzo del 2020 se realizaron 425 egresos hospitalarios, 6.6% menos que el mismo período que el año anterior, de los cuales el 92% fueron beneficiarios del SIS, porcentaje más alto en los últimos cinco años.

Se ha consolidado la Sala de Cuidados Intermedios en la cual se brinda asistencia a pacientes dependientes de ventilación mecánica en condición de estabilidad y cuyos indicadores de rendimiento hospitalario sobrepasan los estándares, alcanzando en el período un 97.5% de ocupación y un intervalo de sustitución de 0.36. Así también la especialidad de Neumología Pediátrica se reafirma como fortaleza de nuestro hospital siendo considerada como referencia regional y nacional principalmente en extracción de cuerpos extraños en vía respiratoria y procedimientos de alta complejidad mediante Fibrobroncoscopia, para lo cual se adquirió por reposición una torre de laparoscopia el año anterior.

La atención quirúrgica de patologías congénitas del sistema nervioso y digestivo del recién nacido y la atención integral de pacientes críticos que requieren soporte vital intensivo que incluye además cuidados de rehabilitación temprana, es una de las fortalezas del Servicio de Cuidados Intensivos.

Se implementaron horas complementarias como estrategia para mejorar la satisfacción y disminuir la brecha de atención en el área de Consulta Especializada del Servicio de Emergencia, Servicio Cirugía Pediátrica y Servicio de Traumatología Pediátrica, así como en el Servicio de



Anestesiología y Centro Quirúrgico y el área de Cuidados Intensivos Neonatales, en el marco de alianzas estratégicas con instituciones especializadas como el Instituto Nacional Materno Perinatal y el Instituto Nacional de Salud del Niño – San Borja. Asimismo, durante el período de emergencia sanitaria además de la contratación de personal asistencial CAS COVID, se ha programado la implementación de horas complementarias en los diferentes servicios del Hospital que incluyen el Servicio de Medicina Pediátrica y Especialidades, el Departamento de Enfermería y el Departamento de Ayuda al Diagnóstico, como estrategia para garantizar la disponibilidad de la oferta 24 horas los 365 días del año.

Con excepción de la Sala de Cuidados Intermedios y el Servicio de Medicina Pediátrica y Especialidades, que mostraron indicadores de rendimiento hospitalario bastante altos, los indicadores de rendimiento hospitalario en los otros servicios del hospital no lograron alcanzar los estándares debido a la declaratoria de emergencia sanitaria nacional por la Pandemia COVID19, la que vale decir es poco frecuente en niños y de poca gravedad en la mayoría de los casos. Las salas de hospitalización de Cirugía Pediátrica alcanzaron un porcentaje de ocupación de 87.7%:

#### INDICADORES DE RENDIMIENTO HOSPITALARIO SEGÚN SERVICIOS. HEP I TRIM 2020

2020	Cirugía	Neonatología	UCI	Neurocirugía	Traumatología	Pediatría	Intermedios	HOSPITAL
Egresos	108	8	16	63	92	134	4	425
PORCENTAJE DE OCUPACIÓN	87.7%	82%	69.2%	70%	73.3%	94%	97.5%	82.6%
RENDIMIENTO CAMA	14.5	4	7	13	20	13.5	7	9
PROMEDIO DE PERMANENCIA	3.65	8.5	7.1	6.8	4.2	7.5	98	
INTERVALO DE SUSTITUCIÓN	0.81	4.71	4.65	2.13	1.39	0.43	0.36	1.83
TASA DE MORTALIDAD HOSPITALARIA	0%	7.14%	5.77%	0%	0%	1.82%	11.54%	1.40%

Fuente: OEI-HEP



En el marco de la atención pediátrica integral se continúa dando impulso a la evaluación y consejería nutricional así como la búsqueda activa de casos de violencia familiar, con la institucionalización del del Módulo de Atención al Maltrato Infantil y del Adolescente – MAMIS, que cuenta con una psicóloga, un abogado y la programación en el rol de una trabajadora social, atendándose durante el primer semestre 83 casos, de los cuales el 72% contaron con apoyo legal.

Finalmente, es necesario mencionar que durante la declaratoria de emergencia sanitaria nacional, en el HEP se realizaron adecuaciones en la organización de la atención para hacer frente a la Pandemia COVID19, garantizando una oferta permanente de atención. Estas incluyen la contratación de personal CAS COVID y la implementación de horas complementarias en los diferentes servicios, la suspensión de las consultas especializadas y cirugías electivas; se fortaleció la telemedicina, se estableció el Triaje especializado con la atención de médicos especialistas y se adecuaron los servicios para la asignación de camas exclusivas para la atención de pacientes COVID. Asimismo, se establecieron medidas para garantizar la seguridad y salud en el trabajo, que incluyen el abastecimiento de elementos de seguridad personal, la toma periódica de pruebas de descartar de infección COVID19 al personal, se ha privilegiado el trabajo remoto, entre otras.

## II. POLÍTICA INSTITUCIONAL

La política institucional del Ministerio de Salud es “contar con un sistema de salud que asegure el acceso universal al cuidado y la atención integral en salud individual y colectiva de las personas, independientemente de su condición socioeconómica y de su ubicación geográfica, con enfoques de género, de derechos en salud y de interculturalidad. Asimismo, el cuidado y la atención pública

en salud, organizado en Redes Integradas de Salud, serán integrales, solidarios, equitativos, oportunos, de calidad, de fácil acceso y adecuados a las características del ciclo de vida de la población.

El Hospital de Emergencias Pediátricas (HEP), órgano desconcentrado del Ministerio de Salud, categorizado como Establecimiento de Salud de Atención Especializada III-E brinda atención permanente, integral y especializada de emergencias y urgencias a la población pediátrica demandante de Lima, Callao y a nivel nacional. Cuenta con recursos humanos altamente especializados, comprometidos con la satisfacción de la familia y con alto espíritu de superación:

#### MISIÓN DEL HOSPITAL DE EMERGENCIAS PEDIÁTRICAS

*"Somos una organización especializada en la atención integral de las emergencias y urgencias en la población pediátrica, comprometidos con su recuperación y satisfacción de la familia, contando con personal competente e innovador que garantiza una alta capacidad de respuesta".*

#### 2.1 Misión del Ministerio de Salud

*"Conducir con eficiencia e integridad el Sistema Nacional Coordinado y Descentralizado de Salud basado en Redes Integradas de Salud, la política para el aseguramiento universal en salud, y las políticas y acciones intersectoriales sobre los determinantes sociales; en beneficio de la salud y el bienestar de la población".*

#### 2.2 Objetivos Estratégicos Institucionales

Los objetivos estratégicos institucionales MINSa 2019-2021 (RM N°1334-2018/MINSa) que buscan garantizar los derechos de salud de la población satisfaciendo sus necesidades y prestándoles servicios de calidad con eficiencia son:

1. Prevenir, vigilar, controlar y reducir el impacto de las enfermedades, daños y condiciones que afectan la salud de la población, con énfasis en las prioridades nacionales
2. Garantizar el acceso a cuidados y servicios de salud de calidad organizados en Redes Integradas de Salud, centradas en la persona, familia y comunidad, con énfasis en la promoción de la salud y la prevención de la enfermedad.
3. Velar por la eficacia, seguridad y calidad de productos farmacéuticos, dispositivos médicos y productos sanitarios, y la inocuidad de los alimentos y calidad del agua para consumo humano.
4. Fortalecer la rectoría y la gobernanza sobre el sistema de salud, y la gestión institucional; para el desempeño eficiente, ético e íntegro, en el marco de la modernización de la gestión pública.
5. Mejorar la gestión y el desarrollo de los recursos humanos en salud con énfasis en competencias, y la disponibilidad equitativa en el país.
6. Mejorar la toma de decisiones, la prestación de servicios públicos, el empoderamiento y la satisfacción de la población a través del Gobierno Digital en Salud.
7. Fortalecer las capacidades y la gestión de la generación, el análisis, el uso y la transferencia del conocimiento en salud.
8. Fortalecer la gestión del riesgo y defensa ante emergencias y desastres.

#### 2.3 Acciones Estratégicas Institucionales

El HEP orienta sus acciones con los siguientes objetivos y acciones estratégicas institucionales del Ministerio de Salud:

OEI.01	Prevenir, vigilar, controlar y reducir el impacto de las enfermedades; daños y condiciones que afectan la salud de la población; con énfasis en las prioridades nacionales
AEI.01.01	Vacunación completa en niñas y niños menores de 15 meses de edad; y en niñas entre 9 y 13 años; con coberturas óptimas.
AEI.01.02	Prevención y control de enfermedades transmisibles; fortalecidos; con énfasis en las prioridades sanitarias nacionales.





- AEI.01.07 Prevención; detección precoz y atención integral; por curso de vida; de problemas de salud mental; con énfasis en el ámbito intrafamiliar y comunitario; y en la violencia y adicciones.
- OEI.02 Garantizar el acceso a cuidados y servicios de salud de calidad organizados en redes integradas de salud; centradas en la persona; familia y comunidad; con énfasis en la promoción de la salud y la prevención de la enfermedad.
- AEI.02.03 Redes integradas de salud; implementadas progresivamente a nivel nacional.
- AEI.02.04 Atención de urgencias y emergencias médicas; eficiente y oportuna.
- OEI.04 Fortalecer la rectoría y la gobernanza sobre el sistema de salud; y la gestión institucional; para el desempeño eficiente; ético e íntegro; en el marco de la modernización de la gestión pública
- AEI.04.02 Gestión orientada a resultados al servicio de la población; con procesos optimizados y procedimientos administrativos simplificados.
- AEI.04.03 Asignación y gestión del presupuesto público eficiente y orientado a resultados en el sistema de salud.
- AEI.04.05 Sistema de control interno; plan de integridad y lucha contra la corrupción fortalecido.
- OEI.05 Mejorar la gestión y el desarrollo de los recursos humanos en salud con énfasis en competencias; y la disponibilidad equitativa en el país
- AEI.05.01 Plan de dotación de recursos humanos en salud acordado con gobiernos regionales; implementado.
- AEI.05.02 Acuerdos entre instituciones formadoras e instituciones prestadoras; implementados.
- OEI.06 Mejorar la toma de decisiones; la prestación de servicios públicos; el empoderamiento y la satisfacción de la población a través del gobierno digital en salud
- AEI.06.01 Mecanismos de generación de evidencias para la toma de decisiones para prevención y control de las enfermedades; implementados.
- OEI.08 Fortalecer la gestión del riesgo y defensa ante emergencias y desastres
- AEI.08.02 Capacitación en todos los procesos de gestión del riesgo ante desastres; basada en enfoque territorial y de priorización; desarrollada en las unidades ejecutoras del sector salud.
- AEI.08.04 Entrenamiento en habilidades para la prevención y reducción de la vulnerabilidad y aumento de la resiliencia; de las comunidades organizadas frente al riesgo de desastres; fortalecido.
- AEI.08.05 Gestión y comunicación eficiente y oportuna al COE Salud; de la información de casos de emergencias masivas y desastres; fortalecida.



### III. ORGANIZACIÓN FUNCIONAL

La organización funcional del HEP se ha establecido en el Reglamento de Organización y Funciones, aprobado mediante Resolución Ministerial N° 428-2007/MINSA.

#### 3.1 Organigrama

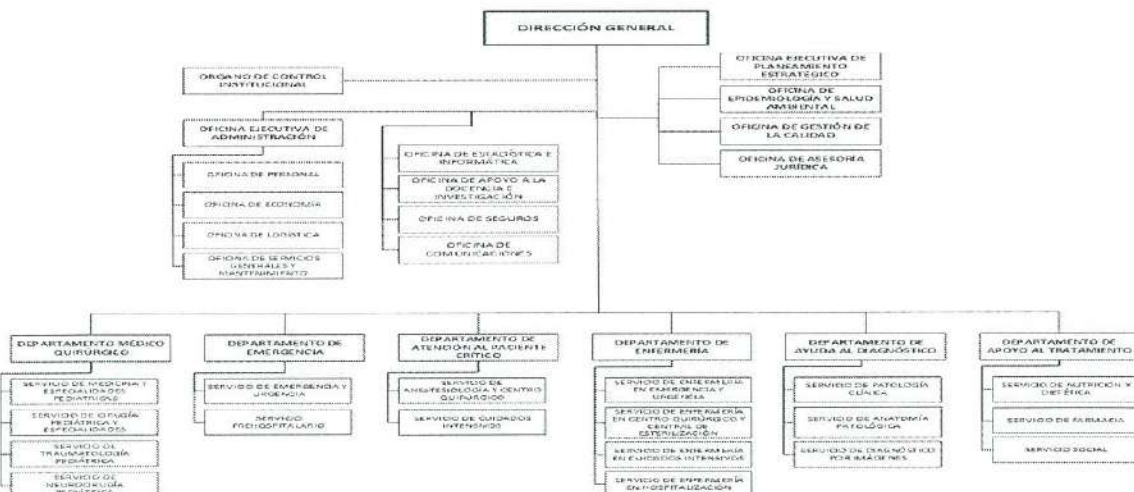

#### 3.2 Funciones Generales

- a. Lograr la recuperación de la salud y capacidades de los pacientes de 0 a 19 años en situación de emergencia o urgencia, en condiciones de oportunidad, equidad, calidad y plena accesibilidad

- b. Defender la vida y proteger la salud de la persona desde su nacimiento hasta los 19 años
- c. Contribuir al logro de la prevención y disminución de los riesgos y daños a la salud.
- d. Ser corresponsables en la formación y especialización del capital humano; asignando el campo clínico y el personal para la docencia e investigación, a cargo de las Universidades e Instituciones educativas, según los convenios respectivos.
- e. Administrar los recursos humanos, materiales económicos y financieros para el logro de la misión y sus objetivos en cumplimiento de las normas vigentes.
- f. Mejorar continuamente la calidad, productividad, eficiencia y eficacia de la atención a la salud, estableciendo las normas y los parámetros necesarios, así como generando una cultura organizacional con valores y actitudes hacia la satisfacción de las necesidades y expectativas del paciente y su entorno familiar
- g. Fortalecer las acciones de Referencia y Contrarreferencia con las Entidades de Salud de la jurisdicción.

#### IV. PROGRAMACIÓN DE ACTIVIDADES

ACTIVIDAD	Met a SIAF	Unidad de Medida	META ANUAL	POI MODIF I	RESPON SABLE	PIA	PIM	COMENTARIOS
5000017 3325401 - VACUNACION NIÑO < 1 AÑO	1	NIÑO PROTEGIDO	750	750	DENF	127,171	127,182	
5000017 3325402 - VACUNACION NIÑO = 1 AÑOS	1	NIÑO PROTEGIDO	330	330	DENF	23,724	23,741	
5000017 3325403 - VACUNACION NIÑO = 4 AÑOS	1	NIÑO PROTEGIDO	80	80	DENF	10,164	10,175	
3325405 - VACUNACION NIÑO = 2 AÑOS	1	NIÑO PROTEGIDO	70	70	DENF	5,145	5,087	
3325406 - VACUNACION NIÑO = 3 AÑOS	1	NIÑO PROTEGIDO	20	20	DENF	3,372	3,392	
5000027 331101 - INFECCION RESPIRATORIA AGUDA (IRA) NO COMPLICADA	2	CASO TRATADO	9,800	6,500	DEMG	562,555	562,555	Disminución global de la demanda por Pandemia COVID19, de menor frecuencia y gravedad en niños.
5000028 3331201 - EDA ACUOSA NO COMPLICADA	3	CASO TRATADO	6,400	4,700	DEMG	592,407	592,407	Disminución global de la demanda por Pandemia COVID19, de menor frecuencia y gravedad en niños.
5000029 3331301 - INFECCIONES RESPIRATORIAS AGUDAS CON COMPLICACIONES	4	CASO TRATADO	3,100	2,700	DEMG	1,051,374	860,452	Desde marzo 2020 con la llegada de la pandemia de Covid 19, se redujeron drásticamente las atenciones en el HEP, por una serie de consideraciones.
5000029 3331302 - NEUMONIA GRAVE O ENFERMEDAD MUY GRAVE EN NIÑOS MENORES DE 2 MESES	4	CASO TRATADO	150	150	DEMG	82,632	430,226	
5000029 3331305 - NEUMONIA Y ENFERMEDAD MUY GRAVE EN NIÑOS DE 2 MESES A 4 AÑOS	4	CASO TRATADO	450	350	DEMG	82,635	430,226	Disminución global de la demanda por Pandemia COVID19, de menor frecuencia y gravedad en niños.
5000030 3331401 - ATENCION EDA CON ALGUN GRADO DE DESHIDRATACION	5	CASO TRATADO	1,250	1,060	DEMG	345,469	259,495	Disminución global de la demanda por Pandemia COVID19, de menor frecuencia y gravedad en niños.
5000030 3331402 - ATENCION EDA CON DESHIDRATACION GRAVE SIN Y CON SHOCK	5	CASO TRATADO	1,900	1,750	DEMG	519,513	605,487	Disminución global de la demanda por Pandemia COVID19, de menor frecuencia y gravedad en niños.
5000031 3331501 - ANEMIA	6	CASO TRATADO	300	200	DMQ	11,180	8,898	BD (OE) En registro Código D ( CIE10) en Egresos 2,3 y 4. Con reducción de ingresos a partir del mes de Abril por atención COVID19
5000031 3331502 - SOB/ASMA	6	CASO TRATADO	3,500	1,462	DMQ	166,788	169,070	HOSPITALIZADOS 57. Crisis Asmáticas hospitalizados con reducción de camas en hospitalización del SMP, por Pandemia en Mayo 03 casos de AB Positivos a COVID19.
5000035 3341401 - PARASITOSIS INTESTINAL	7	CASO TRATADO	1	5	DMQ	9,810	9,810	02 casos de Equinococosis y helmintiasis. Hallazgo ocasional, no corresponde a cartera de servicios del HEP

ACTIVIDAD	Meta SIAF	Unidad de Medida	META ANUAL	POI MODIFI	RESPON SABLE	PIA	PIM	COMENTARIOS	
5000055	3330701 - ATENCION DEL RECIEN NACIDO CON COMPLICACIONES QUE REQUIERE UCIN	8	EGRESO	70	70	DAPC	598,382	738,914	
5004436	4396201 - IDENTIFICACION Y EXAMEN DE SINTOMATICOS RESPIRATORIOS EN LAS ATENCIONES A PERSONAS > 15 AÑOS Y POBLACION VULNERABLE	9	PERSONA ATENDIDA	1	0	DMQ	1,522	1,522	No corresponde a misión y cartera de servicios del HEP
5004438	4396401 - DIAGNOSTICO DE TUBERCULOSIS PULMONAR	10	PERSONA DIAGNOSTICADA	1	0	DMQ	15,018	15,018	No corresponde a misión y cartera de servicios del HEP, Diagnóstico TBC en caso de Neumonía Bacteriana, es muy raro a lo largo de los años.
5005157	4395701 - SERVICIOS DE ATENCION DE TUBERCULOSIS CON MEDIDAS DE CONTROL DE INFECCIONES Y BIOSEGURIDAD EN EL PERSONAL DE SALUD	11	TRABAJADOR PROTEGIDO	350	350	OEA-PERS	6,540	6,540	
5004280	5004280 - DESARROLLO DE INSTRUMENTOS ESTRATEGICOS PARA LA GESTION DEL RIESGO DE DESASTRES	12	INFORME TECNICO	8	8	DEMG	27,000	27,000	
5005560	5005560 - DESARROLLO DE SIMULACROS EN GESTION REACTIVA	13	REPORTE	6	6	DEMG	16,200	16,200	
5005561	5005561 - IMPLEMENTACION DE BRIGADAS PARA LA ATENCION FRENTE A EMERGENCIAS Y DESASTRES	14	BRIGADA	4	4	DEMG	25,000	25,000	
5005612	5005612 - DESARROLLO DE LOS CENTROS Y ESPACIOS DE MONITOREO DE EMERGENCIAS Y DESASTRES	15	REPORTE	12	12	DEMG	141,400	141,400	
5005580	5005580 - FORMACION Y CAPACITACION EN MATERIA DE GESTION DE RIESGO DE DESASTRES Y ADAPTACION AL CAMBIO CLIMATICO	16	PERSONA	200	200	OEA-PERS	8,500	8,500	
5005585	5005585 - SEGURIDAD FISICO FUNCIONAL DE SERVICIOS PUBLICOS	17	INTERVENCION	6	6	DEMG	61,410	61,410	
5005570	0074001 - DESARROLLO DE ESTUDIOS DE VULNERABILIDAD Y RIESGO EN SERVICIOS PUBLICOS		DOCUMENTO TECNICO	1	1	DEMG	0	0	
5005139	5005139 - ASISTENCIA TECNICA Y CAPACITACION	18	PERSONA	50	50	OEA-PERS	20,000	20,000	
5005140	5005140 - COORDINACION Y SEGUIMIENTO DE LA REFERENCIA	19	ATENCION	7,300	7,300	DEMG	297,944	297,944	
5002824	5002824 - ATENCION AMBULATORIA DE URGENCIAS (PRIORIDAD III O IV) EN MODULOS HOSPITALARIOS DIFERENCIADOS AUTORIZADOS	20	ATENCION	51,800	35,500	DEMG	3,168,865	3,369,576	Disminución global de la demanda por Pandemia COVID19, de menor frecuencia y gravedad en niños.
5005901	5005901 - ATENCION DE TRIAJE	21	ATENCION	55,600	38,100	DEMG	526,368	440,187	Disminución global de la demanda por Pandemia COVID19, de menor frecuencia y gravedad en niños.
5005903	5005903 - ATENCION DE LA EMERGENCIA Y URGENCIA ESPECIALIZADA	22	ATENCION	3,800	2,600	DEMG	3,637,886	3,696,015	Disminución global de la demanda por Pandemia COVID19, de menor frecuencia y gravedad en niños.
5005904	5005904 - ATENCION DE LA EMERGENCIA DE CUIDADOS INTENSIVOS	23	ATENCION	250	250	DAPC	3,175,576	3,175,576	
5005905	5005905 - ATENCION DE LA EMERGENCIA QUIRURGICA	24	ATENCION	1,350	1,350	DAPC	3,562,058	3,919,893	
5005899	5005906 - SERVICIO DE TRANSPORTE ASISTIDO DE LA EMERGENCIA TERRESTRE	25	ATENCION	500	350	DEMG	647,046	667,046	Disminución global de la demanda por Pandemia COVID19, de menor frecuencia y gravedad en niños.
5005900	5005900 - SERVICIO DE TRANSPORTE ASISTIDO DE LA URGENCIA	26	PACIENTE ATENDIDO	190	260	DEMG	183,540	183,540	Reorganización de la atención por Pandemia COVID19
5005188	5005188 - TAMIZAJE DE PERSONAS CON TRASTORNOS MENTALES Y PROBLEMAS PSICOSOCIALES	27	PERSONA TAMIZADA	1	0	DMQ	50	50	No corresponde a misión ni cartera de servicios del Hospital
5005927	5005927 - TRATAMIENTO AMBULATORIO DE NIÑOS Y NIÑAS DE 03 A 17 AÑOS CON TRASTORNOS MENTALES Y DEL COMPORTAMIENTO Y/O PROBLEMAS PSICOSOCIALES PROPIOS DE LA INFANCIA Y LA ADOLESCENCIA	28	PERSONA TRATADA	200	200	DMQ	84,932	84,932	En el primer semestre se registran 83 casos con intervención Psicológica y Legal



ACTIVIDAD	Meta SIAF	Unidad de Medida	META ANUAL	POI MODIFI	RESPON SABLE	PIA	PIM	COMENTARIOS	
5005191	5005191 - TRATAMIENTO CON INTERNAMIENTO DE PERSONAS CON TRASTORNOS AFECTIVOS Y DE ANSIEDAD	29	PERSONA TRATADA	1	5	DMQ	4,453	4,453	Trastornos depresivos con intento de envenenamiento en adolescentes en abril y junio. En menores de 5 años intoxicación medicamentosa o tóxicos como plaguicidas. No corresponde a cartera de servicios del HEP.
5000001	PLANEAMIENTO Y PRESUPUESTO	30	ACCION	4	4	OEPE	485,173	455,560	
5000003	GESTION ADMINISTRATIVA	31	ACCION	4	4	OEA	2,627,835	2,749,189	
5000004	ASESORAMIENTO TECNICO Y JURIDICO	32	ACCION	4	4	OAJ	949,548	736,375	
5000005	GESTION DE RECURSOS HUMANOS	33	PERSONA CAPACITADA	500	500	OEA-PERS	483,990	722,053	SST: 3 reuniones extraordinarias el 1er Sem, 2 capacitaciones al personal EN SST, Personas capacitadas 334 Se ha revisado y aprobado el Plan para la vigilancia y prevención control Covid 19 RD 076-2020-DG-HEP/MINSA
5000006	ACCIONES DE CONTROL Y AUDITORIA	34	ACCION	46	46	OCI	170,834	170,834	0
5000453	APOYO AL CIUDADANO CON DISCAPACIDAD	35	ATENCION	52,000	26,000	DAT-SS	675,940	691,656	Disminución global de la demanda por Pandemia COVID19, de menor frecuencia y gravedad en niños.
5000538	CAPACITACION Y PERFECCIONAMIENTO	36	ACCION	4	4	OEA-PERS	148,345	148,345	0
5000723	DISPONIBILIDAD DE ALIMENTOS CON CALIDAD NUTRICIONAL PARA LA POBLACION	37	RACION	44,000	44,000	DAT-NUT	491,132	707,270	0
5000913	INVESTIGACION Y DESARROLLO	38	INVESTIGACION	10	10	OADI	1,000	0	0
5000953	MANTENIMIENTO Y REPARACION DE ESTABLECIMIENTOS DE SALUD	39	ACCION	10	10	OEA-SERV GRLES	104,000	81,866	0
5000991	OBLIGACIONES PREVISIONALES	40	PLANILLA	12	12	OEA-PERS	155,632	158,973	0
5001060	ACCION NACIONAL CONTRA LA VIOLENCIA FAMILIAR Y SEXUAL	41	ACCION	48	60	DAT-SS	325,628	338,478	Implementación de MAMIS impulso una búsqueda activa de casos sospechosos.
5001189	BRINDAR APOYO AL DIAGNÓSTICO EN LABORATORIO - 0000295	42	EXAMEN	72,000	72,000	DAD	1,713,744	1,783,833	Anatomía Patológica: Ene 44, Feb 33, Mar 22
5001190	BRINDAR APOYO AL DIAGNÓSTICO POR IMÁGENES - 0000296	43	EXAMEN	20,000	20,000	DAD	1,142,517	1,050,394	0
5001195	SERVICIOS GENERALES	44	ACCION	12	12	OEA-SERV GRLES	1,786,782	1,549,949	0
5001286	VIGILANCIA Y CONTROL EPIDEMIOLOGICO	45	ACCION	52	52	OESA	266,382	220,416	0
5001563	ATENCION EN HOSPITALIZACION	46	DIA-CAMA	14,600	14,600	DMQ	4,932,286	11,599,202	Informe OEI del Segundo Trimestre = 4214 correspondiendo 3293 (78% del total de hospitalización) al DMQ. Incluida las Salas abiertas ante Emergencia Sanitaria COVID19, que mantiene el indicador a pesar del cierre de Sala Quirúrgica (Sala 1A)
5001564	INTERVENCIONES QUIRURGICAS	47	INTERVENCION	1,200	1,200	DAPC	2,237,696	533,243	
5001565	MANTENIMIENTO Y REPARACION DE EQUIPO	48	EQUIPO	2,300	2,100	OEA-SERV GRLES	477,635	475,406	
5001566	OTRAS ATENCIONES DE SALUD ESPECIALIZADAS	49	ATENCION	520	520	DMQ	82,800	101,963	Observamos que la demanda quirúrgica de Alta Complejidad se incrementa de 60 a 67% a pesar de las restricciones por Emergencia Sanitaria COVID 19.
5001867	BRINDAR UNA ADECUADA DISPENSACION DE MEDICAMENTOS Y PRODUCTOS FARMACEUTICOS	50	RECETA	580,000	580,000	DAT-FAR	1,683,238	1,682,464	
5000115	0135999 BRINDAR TRATAMIENTO A PERSONAS CON DIAGNOSTICO DE DIABETES MELLITUS	51	PERSONA TRATADA	2	1	SEG		2,299	Meta según transferencia de FISSAL, de manejo sólo de emergencia y de rara presentación en HEP.
5006269	0290090 DIAGNOSTICO Y TRATAMIENTO DE CORONAVIRUS	54	ATENCIÓN	2	2	DEMG		647,803	



## 5.1. Indicadores Hospitalarios

### INDICADORES HOSPITALARIOS 2020

INDICADOR	FORMA DE CÁLCULO	LINEA BASE	VALOR ESPERADO	FUENTE	PERIODICIDAD	RESPONSABLE
Tasa de mortalidad neonatal en UCI Neonatal	(Nº de neonatos fallecidos en UCI en el año / Nº neonatos hospitalizados en UCI en el año) x 100	11%	10%	Certificado de defunción, reportes OEI	Semestral	DAPC
Proporción de neonatos quirúrgicos en UCI Neonatal	(Nº neonatos quirúrgicos en UCI en el año / Nº neonatos hospitalizados en UCI en el año) x 100	76%	70%	Registros DAPC	Semestral	DAPC
Proporción de neonatos con Nutrición Parenteral Total en la UCI	(Nº de neonatos con Nutrición Parenteral Total en la UCI / Nº total de neonatos hospitalizados en UCI en el año) x 100	61%	60%	Registros DAPC	Semestral	DAPC
% de egresos con neumonía compleja	(Nº de egresos con neumonía compleja / Nº de egresos con neumonía) x 100	18%	20%	Base de datos de Pacientes DMQ, OEI.	Semestral	DMQ
% de egresos con asma y bronquiolitis de manejo complejo	(Nº de egresos con asma y bronquiolitis de manejo complejo / Nº de egresos con asma y) x 100	25%	20%	Base de datos de Pacientes DMQ, OEI.	Semestral	DMQ
% ejecución del Plan de Seguridad y Salud en el Trabajo (SST)	Nº acciones del Plan de SST ejecutadas x 100 / Nº acciones del Plan programadas	92%	80%	Informes del Comité de SST	Semestral	OEA - OP
% Cumplimiento del Plan de manejo de RRSS Hospitalarios	Nº actividades cumplidas (≥85%) x 100 / Nº actividades programadas	96%	100%	Informes de OESA	Semestral	OESA
Índice de Seguridad Hospitalaria	Índice obtenido por aplicativo MINSA de ISH	0.47	0.55	Informes del Dpto. de Emergencia	Anual	DEMG
Grado de resolutivez	Nº de referencias enviadas x 100 / Nº total de atenciones.	3%	4%	Libro de referencias Dpto. EMG, OEI	Semestral	DEMG
% de pacientes con tiempo de estancia menor a 12 horas en Sala de Observación de Emergencia	Nº de pacientes con tiempo de estancia menor a 12 horas en sala de Observación x 100 / Total de egresos de Sala de Observación	71%	75%	Censo Diario de Pacientes	Semestral	DEMG
Proporción de procedimientos especializados de enfermería en pacientes críticos.	Nº de pacientes con catéter percutáneo (PICC) en UCI x 100 / Nº total de egresos de UCI.	39%	25%	Informes del Servicio de Enfermería en Cuidados Intensivos	Semestral	DENF
% de uso de NPT en hospitalización	(Nº de pacientes con Nutrición Parenteral Total en hospitalización / Nº total de egresos en el año) x 100	1.3%	1.5%	Registros DMQ	Semestral	DAPC
Proporción de intervenciones quirúrgicas de emergencia	Nº de cirugías de emergencia x 100 / Total de cirugías	52%	55%	Base de Datos Centro Quirúrgico, DAPC, OEI	Semestral	DAPC
% de intervenciones quirúrgicas de alta complejidad	Nº de intervenciones quirúrgicas de alta complejidad x 100 / Nº total de intervenciones quirúrgicas en SOP 1 y SOP 2	53%	50%	Base de Datos Centro Quirúrgico, registros DMQ, OEI	Semestral	DMQ
Cumplimiento de acciones de vigilancia epidemiológica.	Nº Informes de Vigilancia realizados x 100 / Total de informes programados	100%	100%	Informes de vigilancia, y evaluación planes. OESA	Semestral	OESA
Cumplimiento oportuno del reporte de acciones de vigilancia de infecciones asociadas a la atención en salud (IAAs).	Nº Informes de Vigilancia IAAs realizados dentro de los primeros 7 días del mes x 100 / Total de meses a reportar.	100%	100%	Reportes de vigilancia de IAAs Epidemiología y Salud Ambiental	Mensual	OESA
Índice de Satisfacción del Usuario Externo	Nº de criterios que cumplen avance / Total de criterios, según índice	97%	80%	Informes. OGC	Anual	OGC
Proporción de egresos con acompañantes que recibieron educación sanitaria para la promoción de estilos de vida saludables.	Nº de egresos con al menos un acompañante que recibió una o más charlas de promoción de estilos de vida saludables x 100 / Nº total de egresos	97%	100%	Registros Departamento de Enfermería	Semestral	DENF
% de egresos con tiempo de estancia menor a 6 días.	Nº pacientes con estancia hospitalaria menor a 6 días x 100 / Total de Egresos	74%	80%	Censo Diario de Pacientes DMQ, OEI	Semestral	DMQ
Proporción de ventilación asistida no invasiva en Servicio de Medicina y Especialidades Pediátricas (SMEP)	(Nº de pacientes con BPAP + CPAP en el SMEP) x 100 / Egresos respiratorios del Servicio.	17%	15%	Registros Departamento de Enfermería	Semestral	DMQ



## INDICADORES HOSPITALARIOS 2020

INDICADOR	FORMA DE CÁLCULO	LÍNEA BASE	VALOR ESPERADO	FUENTE	PERIODICIDAD	RESPONSABLE
% de egresos con evaluación nutricional	Nº de egresos con evaluación nutricional x 100 / Nº total de egresos de hospitalización	78%	85%	Libro de Registro de Nutrición.	Semestral	DAT-SN
Cumplimiento de criterios de acreditación	Puntaje obtenido por aplicativo MINSA de Acreditación	80%	85%	Informe autoevaluación OGC	Anual	OGC
Porcentaje de reclamos atendidos	Nº de reclamos atendidos x 100 / Nº de reclamos registrados	100%	95%	Libro de Reclamos OGC	Semestral	OGC
Porcentaje de ítems en sub-stock	Nº de ítems con disponibilidad < 2 meses x 100 / Nº total de ítems	9%	10%	Registros de Farmacia, registro ingresos almacén	Mensual	DAT - SF
Eficacia del gasto del presupuesto institucional	(Presupuesto ejecutado (devengado) / PIM) x 100	93%	95%	Reportes SIAF	Anual	OEPE
Porcentaje de procesos de adquisiciones culminados	Nº de procesos adjudicados / Nº de procesos programados en el PAC	85%	80%	Informes de Oficina de Logística.	Anual	OEA - OL
Porcentaje de personal capacitado	Nº de personas capacitadas x 100 / Nº total de trabajadores del HEP	97%	90%	Certificación, registros Oficina de Personal	Semestral	OEA - OP

## 5.2. Formatos del Aplicativo CEPLAN V.01

- Anexo B-3: POI Modificado Programación Física
- Anexo B-4: POI Modificado con Programación Financiera



Anexo B-3 PLAN OPERATIVO INSTITUCIONAL CONSOLIDADO CON PROGRAMACION FÍSICA (Modificado)  
Año : 2020

Periodo PEI : 2019 - 2023  
 Nivel de Gobierno : E - GOBIERNO NACIONAL  
 Sector : 11 - SALUD  
 Pliego : 011 - M. DE SALUD  
 Unidad Ejecutora : 000147 - HOSPITAL DE EMERGENCIAS PEDIATRICAS

Centro de Costo: 01.02 - OFICINA DE ASESORIA JURIDICA

OEI.04 FORTALECER LA RECTORÍA Y LA GOBERNANZA SOBRE EL SISTEMA DE SALUD; Y LA GESTIÓN INSTITUCIONAL; PARA EL DESEMPEÑO EFICIENTE; ÉTICO E ÍNTEGRO; EN EL MARCO DE LA MODERNIZACIÓN DE LA GESTIÓN PÚBLICA  
 AEI.04.02 GESTIÓN ORIENTADA A RESULTADOS AL SERVICIO DE LA POBLACIÓN; CON PROCESOS OPTIMIZADOS Y PROCEDIMIENTOS ADMINISTRATIVOS SIMPLIFICADOS.

COD.	Actividad Operativa	Ubigeo	U.M.	Meta Financiera Anual S/.	PROGRAMACION												Meta Fisica Anual	Prioridad	
					1	2	3	4	5	6	7	8	9	10	11	12			
AOI00014700004	ASESORAMIENTO TECNICO Y JURIDICO	150115 : LA VICTORIA	001 : ACCION	736,375.00	0	0	1	0	0	1	0	0	1	0	0	1	4	4	2 : Alta

Centro de Costo: 01.03 - ORGANNO DE CONTROL INSTITUCIONAL

OEI.04 FORTALECER LA RECTORÍA Y LA GOBERNANZA SOBRE EL SISTEMA DE SALUD; Y LA GESTIÓN INSTITUCIONAL; PARA EL DESEMPEÑO EFICIENTE; ÉTICO E ÍNTEGRO; EN EL MARCO DE LA MODERNIZACIÓN DE LA GESTIÓN PÚBLICA  
 AEI.04.05 SISTEMA DE CONTROL INTERNO; PLAN DE INTEGRIDAD Y LUCHA CONTRA LA CORRUPCIÓN FORTALECIDO.

COD.	Actividad Operativa	Ubigeo	U.M.	Meta Financiera Anual S/.	PROGRAMACION												Meta Fisica Anual	Prioridad
					1	2	3	4	5	6	7	8	9	10	11	12		
AOI00014700002	ACCIONES DE CONTROL Y AUDITORIA	150115 : LA VICTORIA	001 : ACCION	170,834.00	2	4	4	4	4	4	4	4	4	4	4	4	46	2 : Alta

Centro de Costo: 01.04 - OFICINA DE APOYO A LA DOCENCIA E INVESTIGACION

OEI.05 MEJORAR LA GESTIÓN Y EL DESARROLLO DE LOS RECURSOS HUMANOS EN SALUD CON ÉNFASIS EN COMPETENCIAS; Y LA DISPONIBILIDAD EQUITATIVA EN EL PAÍS  
 AEI.05.02 ACUERDOS ENTRE INSTITUCIONES FORMADORAS E INSTITUCIONES PRESTADORAS; IMPLEMENTADOS.

COD.	Actividad Operativa	Ubigeo	U.M.	Meta Financiera Anual S/.	PROGRAMACION												Meta Fisica Anual	Prioridad
					1	2	3	4	5	6	7	8	9	10	11	12		
AOI00014700051	CAPACITACION Y PERFECCIONAMIENTO	150115 : LA VICTORIA	001 : ACCION	148,345.00	0	0	1	0	0	1	0	0	1	0	0	1	4	2 : Alta

OEI.06 MEJORAR LA TOMA DE DECISIONES; LA PRESTACION DE SERVICIOS PÚBLICOS; EL EMPODERAMIENTO Y LA SATISFACCIÓN DE LA POBLACIÓN A TRAVÉS DEL GOBIERNO DIGITAL EN SALUD  
 AEI.06.01 MECANISMOS DE GENERACION DE EVIDENCIAS PARA LA TOMA DE DECISIONES PARA PREVENCIÓN Y CONTROL DE LAS ENFERMEDADES; IMPLEMENTADOS.

COD.	Actividad Operativa	Ubigeo	U.M.	Meta Financiera Anual S/.	PROGRAMACION												Meta Fisica Anual	Prioridad
					1	2	3	4	5	6	7	8	9	10	11	12		
AOI00014700052	INVESTIGACION Y DESARROLLO	150115 : LA VICTORIA	056 : INVESTIGACION	0.00	0	0	0	0	0	0	0	0	2	2	2	2	10	2 : Alta

Centro de Costo: 01.05 - OFICINA DE EPIDEMIOLOGIA Y SALUD AMBIENTAL

OEI.02 GARANTIZAR EL ACCESO A CUIDADOS Y SERVICIOS DE SALUD DE CALIDAD ORGANIZADOS EN REDES INTEGRADAS DE SALUD; CENTRADAS EN LA PERSONA; FAMILIA Y COMUNIDAD; CON ÉNFASIS EN LA PROMOCIÓN DE LA SALUD Y LA PRE

AEI.02.03 REDES INTEGRADAS DE SALUD; IMPLEMENTADAS PROGRESIVAMENTE A NIVEL NACIONAL.

COD.	Actividad Operativa	Ubigeo	U.M.	Meta Financiera Anual S/.	PROGRAMACION												Meta Fisica Anual	Prioridad
					1	2	3	4	5	6	7	8	9	10	11	12		
AOI00014700003	VIGILANCIA Y CONTROL EPIDEMIOLOGICO	150115 : LA VICTORIA	001 : ACCION	220,416.00	4	4	5	4	4	5	4	4	5	4	4	5	52	2 : Alta

Centro de Costo: 01.07 - OFICINA DE SEGUROS

OEI.01 PREVENIR; VIGILAR; CONTROLAR Y REDUCIR EL IMPACTO DE LAS ENFERMEDADES; DAÑOS Y CONDICIONES QUE AFECTAN LA SALUD DE LA POBLACIÓN; CON ÉNFASIS EN LAS PRIORIDADES NACIONALES  
 AEI.01.06 PREVENCIÓN; DETECCIÓN PRECOZ Y ATENCIÓN INTEGRAL; POR CURSO DE VIDA; DE ENFERMEDADES NO TRANSMISIBLES CON ÉNFASIS EN LAS PRIORIDADES SANITARIAS NACIONALES.

COD.	Actividad Operativa	Ubigeo	U.M.	Meta Financiera Anual S/.	PROGRAMACION												Meta Fisica Anual	Prioridad
					1	2	3	4	5	6	7	8	9	10	11	12		
AOI00014700062	BRINDAR TRATAMIENTO A PERSONAS CON DIAGNOSTICO DE DIABETES MELLITUS	150115 : LA VICTORIA	394 : PERSONA TRATADA	2,299.00	0	0	0	0	0	2	0	0	0	0	0	0	2	1 : Muy Alta

Centro de Costo: 02 - OFICINA EJECUTIVA DE PLANEAMIENTO ESTRATEGICO

OEI.04 FORTALECER LA RECTORÍA Y LA GOBERNANZA SOBRE EL SISTEMA DE SALUD; Y LA GESTIÓN INSTITUCIONAL; PARA EL DESEMPEÑO EFICIENTE; ÉTICO E ÍNTEGRO; EN EL MARCO DE LA MODERNIZACIÓN DE LA GESTIÓN PÚBLICA  
 AEI.04.03 ASIGNACION Y GESTIÓN DEL PRESUPUESTO PÚBLICO EFICIENTE Y ORIENTADO A RESULTADOS EN EL SISTEMA DE SALUD.

COD.	Actividad Operativa	Ubigeo	U.M.	Meta Financiera Anual S/.	PROGRAMACION												Meta Fisica Anual	Prioridad
					1	2	3	4	5	6	7	8	9	10	11	12		
AOI00014700001	PLANEAMIENTO Y PRESUPUESTO	150115 : LA VICTORIA	001 : ACCION	455,560.00	0	0	1	0	0	1	0	0	1	0	0	1	4	2 : Alta

Centro de Costo: 03 - OFICINA EJECUTIVA DE ADMINISTRACION

OEI.04 FORTALECER LA RECTORÍA Y LA GOBERNANZA SOBRE EL SISTEMA DE SALUD; Y LA GESTIÓN INSTITUCIONAL; PARA EL DESEMPEÑO EFICIENTE; ÉTICO E ÍNTEGRO; EN EL MARCO DE LA MODERNIZACIÓN DE LA GESTIÓN PÚBLICA  
 AEI.04.02 GESTIÓN ORIENTADA A RESULTADOS AL SERVICIO DE LA POBLACIÓN; CON PROCESOS OPTIMIZADOS Y PROCEDIMIENTOS ADMINISTRATIVOS SIMPLIFICADOS.

COD.	Actividad Operativa	Ubigeo	U.M.	Meta Financiera Anual S/.	PROGRAMACION												Meta Fisica Anual	Prioridad
					1	2	3	4	5	6	7	8	9	10	11	12		
AOI00014700005	GESTION ADMINISTRATIVA	150115 : LA VICTORIA	001 : ACCION	2,749,189.00	0	0	1	0	0	1	0	0	1	0	0	1	4	2 : Alta

Centro de Costo: 03.01 - OFICINA DE PERSONAL

OEI.01 PREVENIR; VIGILAR; CONTROLAR Y REDUCIR EL IMPACTO DE LAS ENFERMEDADES; DAÑOS Y CONDICIONES QUE AFECTAN LA SALUD DE LA POBLACIÓN; CON ÉNFASIS EN LAS PRIORIDADES NACIONALES  
 AEI.01.02 PREVENCIÓN Y CONTROL DE ENFERMEDADES TRANSMISIBLES; FORTALECIDOS; CON ÉNFASIS EN LAS PRIORIDADES SANITARIAS NACIONALES.

COD.	Actividad Operativa	Ubigeo	U.M.	Meta Financiera Anual S/.	PROGRAMACION												Meta Fisica Anual	Prioridad
					1	2	3	4	5	6	7	8	9	10	11	12		
AOI00014700007	SERVICIOS DE ATENCION DE TUBERCULOSIS CON MEDIDAS DE CONTROL DE INFECCIONES Y BIOSEGURIDAD EN EL PERSONAL DE SALUD	150115 : LA VICTORIA	395 : TRABAJADOR PROTEGIDO	6,540.00	29	29	29	29	29	29	29	29	29	29	29	31	350	2 : Alta

OEI.02 GARANTIZAR EL ACCESO A CUIDADOS Y SERVICIOS DE SALUD DE CALIDAD ORGANIZADOS EN REDES INTEGRADAS DE SALUD; CENTRADAS EN LA PERSONA; FAMILIA Y COMUNIDAD; CON ÉNFASIS EN LA PROMOCIÓN DE LA SALUD Y LA PRE

AEI.02.04 ATENCIÓN DE URGENCIAS Y EMERGENCIAS MÉDICAS; EFICIENTE Y OPORTUNA.

COD.	Actividad Operativa	Ubigeo	U.M.	Meta Financiera Anual S/.	PROGRAMACION												Meta Fisica Anual	Prioridad	
					1	2	3	4	5	6	7	8	9	10	11	12			
AOI00014700050	ASISTENCIA TECNICA Y CAPACITACION	150101 : LIMA	086 : PERSONA	20,000.00	0	0	0	0	0	0	0	0	0	0	50	0	50	100	2 : Alta

OEI.04 FORTALECER LA RECTORÍA Y LA GOBERNANZA SOBRE EL SISTEMA DE SALUD; Y LA GESTIÓN INSTITUCIONAL; PARA EL DESEMPEÑO EFICIENTE; ÉTICO E ÍNTEGRO; EN EL MARCO DE LA MODERNIZACIÓN DE LA GESTIÓN PÚBLICA  
 AEI.04.02 GESTIÓN ORIENTADA A RESULTADOS AL SERVICIO DE LA POBLACIÓN; CON PROCESOS OPTIMIZADOS Y PROCEDIMIENTOS ADMINISTRATIVOS SIMPLIFICADOS.

COD.	Actividad Operativa	Ubigeo	U.M.	Meta Financiera Anual S/.	PROGRAMACION												Meta Fisica Anual	Prioridad
					1	2	3	4	5	6	7	8	9	10	11	12		
AOI00014700008	OBLIGACIONES PREVISIONALES	150115 : LA VICTORIA	137 : PLANILLA	158,973.00	1	1	1	1	1	1	1	1	1	1	1	1	12	2 : Alta

OEI.05 MEJORAR LA GESTIÓN Y EL DESARROLLO DE LOS RECURSOS HUMANOS EN SALUD CON ÉNFASIS EN COMPETENCIAS; Y LA DISPONIBILIDAD EQUITATIVA EN EL PAÍS

AEI.05.01 PLAN DE DOTACION DE RECURSOS HUMANOS EN SALUD ACORDADO CON GOBIERNOS REGIONALES; IMPLEMENTADO.

COD.	Actividad Operativa	Ubigeo	U.M.	Meta Financiera	PROGRAMACION												Meta Fisica Anual	Prioridad
					1	2	3	4	5	6	7	8	9	10	11	12		
					1	2	3	4	5	6	7	8	9	10	11	12		

		150115 : LA VICTORIA	088 : PERSONA CAPACITADA	Anual \$/.	15	10	25	50	50	50	50	50	50	50	500	2 : Alta
AOI0001470006	GESTION DE RECURSOS HUMANOS	150115 : LA VICTORIA	088 : PERSONA CAPACITADA	722,053.00	15	10	25	50	50	50	50	50	50	500	2 : Alta	

DEI.08 FORTALECER LA GESTIÓN DEL RIESGO Y DEFENSA ANTE EMERGENCIAS Y DESASTRES

AEI.08.04 ENTRENAMIENTO EN HABILIDADES PARA LA PREVENCIÓN Y REDUCCIÓN DE LA VULNERABILIDAD Y AUMENTO DE LA RESILIENCIA; DE LAS COMUNIDADES ORGANIZADAS FRENTE AL RIESGO DE DESASTRES; FORTALECIDO.

COD.	Actividad Operativa	Ubigeo	U.M.	Meta Financiera Anual \$/.	PROGRAMACION												Meta Fisica Anual	Prioridad
AOI00014700015	5005580 - FORMACION Y CAPACITACION EN MATERIA DE GESTION DE RIESGO DE DESASTRES Y ADAPTACION AL CAMBIO CLIMATICO	150115 : LA VICTORIA	086 : PERSONA	8,500.00	0	0	0	0	0	0	0	0	0	100	0	100	200	2 : Alta

Centro de Costo: 03.04 - OFICINA DE SERVICIOS GENERALES

OEI.02 GARANTIZAR EL ACCESO A CUIDADOS Y SERVICIOS DE SALUD DE CALIDAD ORGANIZADOS EN REDES INTEGRADAS DE SALUD; CENTRADAS EN LA PERSONA; FAMILIA Y COMUNIDAD; CON ÉNFASIS EN LA PROMOCIÓN DE LA SALUD Y LA PRE

AEI.02.03 REDES INTEGRADAS DE SALUD; IMPLEMENTADAS PROGRESIVAMENTE A NIVEL NACIONAL.

COD.	Actividad Operativa	Ubigeo	U.M.	Meta Financiera Anual \$/.	PROGRAMACION												Meta Fisica Anual	Prioridad
AOI00014700009	MAINTENIMIENTO Y REPARACION DE ESTABLECIMIENTOS DE SALUD	150115 : LA VICTORIA	001 : ACCION	81,866.00	1	1	1	1	0	1	1	0	1	1	1	1	10	2 : Alta
AOI00014700010	SERVICIOS GENERALES	150115 : LA VICTORIA	001 : ACCION	1,549,949.00	1	1	1	1	1	1	1	1	1	1	1	1	12	2 : Alta
AOI00014700011	MAINTENIMIENTO Y REPARACION DE EQUIPO	150115 : LA VICTORIA	042 : EQUIPO	475,406.00	190	192	192	192	192	192	192	192	192	192	192	190	2,300	1 : Muy Alta

Centro de Costo: 04 - DEPARTAMENTO MEDICO QUIRURGICO

OEI.01 PREVENIR; VIGILAR; CONTROLAR Y REDUCIR EL IMPACTO DE LAS ENFERMEDADES; DAÑOS Y CONDICIONES QUE AFECTAN LA SALUD DE LA POBLACION; CON ÉNFASIS EN LAS PRIORIDADES NACIONALES

AEI.01.02 PREVENCIÓN Y CONTROL DE ENFERMEDADES TRANSMISIBLES; FORTALECIDOS; CON ÉNFASIS EN LAS PRIORIDADES SANITARIAS NACIONALES.

COD.	Actividad Operativa	Ubigeo	U.M.	Meta Financiera Anual \$/.	PROGRAMACION												Meta Fisica Anual	Prioridad
AOI00014700013	3331502 - SOB/ASMA	150115 : LA VICTORIA	016 : CASO TRATADO	169,069.60	163	125	94	120	120	120	120	120	120	120	120	120	1,462	1 : Muy Alta
AOI00014700014	3331501 - ANEMIA	150115 : LA VICTORIA	016 : CASO TRATADO	8,898.40	5	14	9	16	16	20	20	20	20	20	20	20	200	2 : Alta
AOI00014700015	4396401 - DIAGNOSTICO DE TUBERCULOSIS PULMONAR	150115 : LA VICTORIA	393 : PERSONA DIAGNOSTICADA	15,018.00	0	0	0	0	0	0	0	0	0	0	0	1	1	3 : Media
AOI00014700019	4396201 - IDENTIFICACION Y EXAMEN DE SINTOMATICOS RESPIRATORIOS EN LAS ATENCIONES A PERSONAS > 15 AÑOS Y POBLACION VULNERABLE	150115 : LA VICTORIA	087 : PERSONA ATENDIDA	1,522.00	0	0	0	0	0	0	0	0	0	0	0	1	1	3 : Media
AOI00014700060	3341401 - PARASITOSIS INTESTINAL	150115 : LA VICTORIA	016 : CASO TRATADO	9,810.00	0	1	2	0	0	0	0	0	0	0	0	1	4	3 : Media

OEI.01 PREVENIR; VIGILAR; CONTROLAR Y REDUCIR EL IMPACTO DE LAS ENFERMEDADES; DAÑOS Y CONDICIONES QUE AFECTAN LA SALUD DE LA POBLACION; CON ÉNFASIS EN LAS PRIORIDADES NACIONALES

AEI.01.07 PREVENCIÓN; DETECCIÓN PRECOZ Y ATENCIÓN INTEGRAL; POR CURSO DE VIDA; DE PROBLEMAS DE SALUD MENTAL; CON ÉNFASIS EN EL ÁMBITO INTRAFAMILIAR Y COMUNITARIO; Y EN LA VIOLENCIA Y ADICCIONES.

COD.	Actividad Operativa	Ubigeo	U.M.	Meta Financiera Anual \$/.	PROGRAMACION												Meta Fisica Anual	Prioridad
AOI00014700015	5005927 - TRATAMIENTO AMBULATORIO DE NIÑOS Y NIÑAS DE 03 A 17 AÑOS CON TRASTORNOS MENTALES Y DEL COMPORTAMIENTO Y/O PROBLEMAS PSICOSOCIALES PROPIOS DE LA INFANCIA Y LA ADOLESCENCIA	150115 : LA VICTORIA	394 : PERSONA TRATADA	84,932.00	19	17	10	15	15	16	18	18	18	18	18	18	200	1 : Muy Alta
AOI00014700016	5005188 - TAMIZAJE DE PERSONAS CON TRASTORNOS MENTALES Y PROBLEMAS PSICOSOCIALES	150115 : LA VICTORIA	438 : PERSONA TAMIZADA	50.00	0	0	0	0	0	0	0	0	0	0	0	1	1	3 : Media
AOI00014700017	5005191 - TRATAMIENTO CON INTERNAMIENTO DE PERSONAS CON TRASTORNOS AFECTIVOS Y DE ANSIEDAD	150115 : LA VICTORIA	394 : PERSONA TRATADA	4,453.00	0	1	1	0	0	0	0	0	0	0	0	0	2	3 : Media

OEI.02 GARANTIZAR EL ACCESO A CUIDADOS Y SERVICIOS DE SALUD DE CALIDAD ORGANIZADOS EN REDES INTEGRADAS DE SALUD; CENTRADAS EN LA PERSONA; FAMILIA Y COMUNIDAD; CON ÉNFASIS EN LA PROMOCIÓN DE LA SALUD Y LA PRE

AEI.02.03 REDES INTEGRADAS DE SALUD; IMPLEMENTADAS PROGRESIVAMENTE A NIVEL NACIONAL.

COD.	Actividad Operativa	Ubigeo	U.M.	Meta Financiera Anual \$/.	PROGRAMACION												Meta Fisica Anual	Prioridad
AOI00014700012	ATENCIÓN EN HOSPITALIZACIÓN	150115 : LA VICTORIA	031 : DIACAMA	11,699,202.00	1,216	1,216	1,218	1,216	1,216	1,218	1,216	1,216	1,218	1,216	1,216	1,218	14,600	1 : Muy Alta
AOI00014700045	OTRAS ATENCIONES DE SALUD ESPECIALIZADAS	150115 : LA VICTORIA	006 : ATENCION	101,963.00	105	94	83	20	20	20	20	26	33	33	33	33	520	1 : Muy Alta

Centro de Costo: 05 - DEPARTAMENTO DE EMERGENCIA

OEI.01 PREVENIR; VIGILAR; CONTROLAR Y REDUCIR EL IMPACTO DE LAS ENFERMEDADES; DAÑOS Y CONDICIONES QUE AFECTAN LA SALUD DE LA POBLACION; CON ÉNFASIS EN LAS PRIORIDADES NACIONALES

AEI.01.02 PREVENCIÓN Y CONTROL DE ENFERMEDADES TRANSMISIBLES; FORTALECIDOS; CON ÉNFASIS EN LAS PRIORIDADES SANITARIAS NACIONALES.

COD.	Actividad Operativa	Ubigeo	U.M.	Meta Financiera Anual \$/.	PROGRAMACION												Meta Fisica Anual	Prioridad
AOI00014700021	3331101 - INFECCION RESPIRATORIA AGUDA (IRA) NO COMPLICADA	150115 : LA VICTORIA	016 : CASO TRATADO	562,555.00	469	386	378	500	600	600	600	600	600	600	600	557	6,500	2 : Alta
AOI00014700022	3331201 - EDA ACUOSA NO COMPLICADA	150115 : LA VICTORIA	016 : CASO TRATADO	592,407.00	413	383	245	450	409	400	400	400	400	400	400	400	4,700	2 : Alta
AOI00014700023	3331301 - INFECCIONES RESPIRATORIAS AGUDAS CON COMPLICACIONES	150115 : LA VICTORIA	016 : CASO TRATADO	860,452.00	203	166	147	240	240	240	240	240	240	240	240	264	2,700	1 : Muy Alta
AOI00014700024	3331302 - NEUMONIA GRAVE O ENFERMEDAD MUY GRAVE EN NIÑOS MENORES DE 2 MESES	150115 : LA VICTORIA	016 : CASO TRATADO	430,226.00	12	12	12	12	14	12	12	14	12	12	14	150	1 : Muy Alta	
AOI00014700025	3331305 - NEUMONIA Y ENFERMEDAD MUY GRAVE EN NIÑOS DE 2 MESES A 4 AÑOS	150115 : LA VICTORIA	016 : CASO TRATADO	430,226.00	24	20	25	30	30	30	30	30	30	30	40	31	350	1 : Muy Alta
AOI00014700026	3331401 - ATENCION EDA CON ALGUN GRADO DE DESHIDRATACION	150115 : LA VICTORIA	016 : CASO TRATADO	259,494.60	105	90	55	90	90	90	90	90	90	90	90	90	1,060	1 : Muy Alta
AOI00014700027	3331402 - ATENCION EDA CON DESHIDRATACION GRAVE SIN Y CON SHOCK	150115 : LA VICTORIA	016 : CASO TRATADO	605,487.40	145	162	93	150	150	150	150	150	150	150	150	150	1,750	1 : Muy Alta
AOI00014700061	PREVENCIÓN, CONTROL, DIAGNOSTICO Y TRATAMIENTO DE CORONAVIRUS	150115 : LA VICTORIA	006 : ATENCION	647,803.00	0	0	2	0	0	0	0	0	0	0	0	0	2	1 : Muy Alta

OEI.02 GARANTIZAR EL ACCESO A CUIDADOS Y SERVICIOS DE SALUD DE CALIDAD ORGANIZADOS EN REDES INTEGRADAS DE SALUD; CENTRADAS EN LA PERSONA; FAMILIA Y COMUNIDAD; CON ÉNFASIS EN LA PROMOCIÓN DE LA SALUD Y LA PRE

AEI.02.04 ATENCIÓN DE URGENCIAS Y EMERGENCIAS MÉDICAS; EFICIENTE Y OPORTUNA.

COD.	Actividad Operativa	Ubigeo	U.M.	Meta Financiera Anual \$/.	PROGRAMACION												Meta Fisica Anual	Prioridad
AOI00014700042	5005140 - COORDINACION Y SEGUIMIENTO DE LA REFERENCIA	150115 : LA VICTORIA	006 : ATENCION	297,944.00	608	608	608	608	608	608	608	608	608	608	608	612	7,300	1 : Muy Alta
AOI00014700043	5005901 - ATENCION DE TRIAJE	150115 : LA VICTORIA	006 : ATENCION	440,187.00	3,019	2,658	2,161	3,360	3,360	3,370	3,360	3,360	3,360	3,360	3,360	3,370	38,100	1 : Muy Alta
AOI00014700044	5005903 - ATENCION DE LA EMERGENCIA Y URGENCIA ESPECIALIZADA	150115 : LA VICTORIA	006 : ATENCION	3,696,015.00	168	225	215	222	230	220	220	220	220	220	220	220	2,600	1 : Muy Alta
AOI00014700048	5005906 - SERVICIO DE TRANSPORTE ASISTIDO DE LA EMERGENCIA TERRESTRE	150115 : LA VICTORIA	006 : ATENCION	667,046.00	28	31	21	30	30	30	30	30	30	30	30	30	350	1 : Muy Alta
AOI00014700049	5005900 - SERVICIO DE TRANSPORTE ASISTIDO DE LA URGENCIA	150101 : LIMA	083 : PACIENTE ATENDIDO	183,540.00	27	19	34	20	20	20	20	20	20	20	20	20	260	1 : Muy Alta





AOI00014700053	5003024 - ATENCION AMBULATORIA DE URGENCIAS (PRIORIDAD III O IV) EN MODULOS HOSPITALARIOS DIFERENCIADOS AUTORIZADOS	150115 : LA VICTORIA	006 : ATENCION	3,369,576.00	3,254	2,972	2,265	3,009	3,000	3,000	3,000	3,000	3,000	3,000	3,000	3,000	3,000	35,500	2 : Alta
----------------	---	----------------------	----------------	--------------	-------	-------	-------	-------	-------	-------	-------	-------	-------	-------	-------	-------	-------	--------	----------

OEI.08 FORTALECER LA GESTIÓN DEL RIESGO Y DEFENSA ANTE EMERGENCIAS Y DESASTRES

AEI.08.02 CAPACITACION EN TODOS LOS PROCESOS DE GESTIÓN DEL RIESGO ANTE DESASTRES; BASADA EN ENFOQUE TERRITORIAL Y DE PRIORIZACIÓN; DESARROLLADA EN LAS UNIDADES EJECUTORAS DEL SECTOR SALUD.

COD.	Actividad Operativa	Ubigeo	U.M.	Meta Financiera Anual S/.	PROGRAMACION												Meta Fisica Anual	Prioridad		
					1	2	3	4	5	6	7	8	9	10	11	12				
AOI00014700054	5005610 - ADMINISTRACION Y ALMACENAMIENTO DE INFRAESTRUCTURA MOVIL PARA LA ASISTENCIA FRENTE A EMERGENCIAS Y DESASTRES	150115 : LA VICTORIA	523 : UNIDAD IMPLEMENTADA	0.00	0	0	0	0	0	0	0	0	0	0	0	0	0	1	1	2 : Alta

OEI.08 FORTALECER LA GESTIÓN DEL RIESGO Y DEFENSA ANTE EMERGENCIAS Y DESASTRES

AEI.08.04 ENTRENAMIENTO EN HABILIDADES PARA LA PREVENCIÓN Y REDUCCIÓN DE LA VULNERABILIDAD Y AUMENTO DE LA RESILIENCIA; DE LAS COMUNIDADES ORGANIZADAS FRENTE AL RIESGO DE DESASTRES; FORTALECIDO.

COD.	Actividad Operativa	Ubigeo	U.M.	Meta Financiera Anual S/.	PROGRAMACION												Meta Fisica Anual	Prioridad		
					1	2	3	4	5	6	7	8	9	10	11	12				
AOI00014700016	5004280 - DESARROLLO DE INSTRUMENTOS ESTRATEGICOS PARA LA GESTION DEL RIESGO DE DESASTRES	150115 : LA VICTORIA	201 : INFORME TECNICO	27,000.00	0	0	2	0	0	2	0	0	2	0	0	2	0	0	8	2 : Alta
AOI00014700017	5003560 - DESARROLLO DE SIMULACROS EN GESTION REACTIVA	150115 : LA VICTORIA	248 : REPORTE	16,200.00	0	0	0	0	0	2	0	0	2	0	0	2	0	2	6	2 : Alta
AOI00014700018	5003561 - IMPLEMENTACION DE BRIGADAS PARA LA ATENCION FRENTE A EMERGENCIAS Y DESASTRES	150115 : LA VICTORIA	583 : BRIGADA	25,000.00	0	0	0	0	0	2	0	0	0	0	2	0	0	4	2 : Alta	
AOI00014700020	5005585 - SEGURIDAD FISICO FUNCIONAL DE SERVICIOS PUBLICOS	150115 : LA VICTORIA	065 : INTERVENCION	61,410.00	0	0	1	0	0	1	0	0	2	0	0	2	0	6	2 : Alta	
AOI00014700039	0074001 - DESARROLLO DE ESTUDIOS DE VULNERABILIDAD Y RIESGO EN SERVICIOS PUBLICOS	150115 : LA VICTORIA	810 : DOCUMENTO TECNICO	0.00	0	0	0	0	0	0	0	0	0	0	0	0	0	0	0	2 : Alta

OEI.08 FORTALECER LA GESTIÓN DEL RIESGO Y DEFENSA ANTE EMERGENCIAS Y DESASTRES

AEI.08.05 GESTIÓN Y COMUNICACIÓN EFICIENTE Y OPORTUNA AL COE SALUD; DE LA INFORMACIÓN DE CASOS DE EMERGENCIAS MASIVAS Y DESASTRES; FORTALECIDA.

COD.	Actividad Operativa	Ubigeo	U.M.	Meta Financiera Anual S/.	PROGRAMACION												Meta Fisica Anual	Prioridad		
					1	2	3	4	5	6	7	8	9	10	11	12				
AOI00014700019	5005612 - DESARROLLO DE LOS CENTROS Y ESPACIOS DE MONITOREO DE EMERGENCIAS Y DESASTRES	150115 : LA VICTORIA	248 : REPORTE	141,400.00	1	1	1	1	1	1	1	1	1	1	1	1	1	1	12	2 : Alta

Centro de Costo: 06 - DEPARTAMENTO DE ATENCION AL PACIENTE CRITICO

OEI.02 GARANTIZAR EL ACCESO A CUIDADOS Y SERVICIOS DE SALUD DE CALIDAD ORGANIZADOS EN REDES INTEGRADAS DE SALUD; CENTRADAS EN LA PERSONA; FAMILIA Y COMUNIDAD; CON ÉNFASIS EN LA PROMOCIÓN DE LA SALUD Y LA PRE

AEI.02.03 REDES INTEGRADAS DE SALUD; IMPLEMENTADAS PROGRESIVAMENTE A NIVEL NACIONAL.

COD.	Actividad Operativa	Ubigeo	U.M.	Meta Financiera Anual S/.	PROGRAMACION												Meta Fisica Anual	Prioridad	
					1	2	3	4	5	6	7	8	9	10	11	12			
AOI00014700041	INTERVENCIONES QUIRURGICAS	150115 : LA VICTORIA	065 : INTERVENCION	533,243.00	100	100	100	100	100	100	100	100	100	100	100	100	100	1,200	2 : Alta

OEI.02 GARANTIZAR EL ACCESO A CUIDADOS Y SERVICIOS DE SALUD DE CALIDAD ORGANIZADOS EN REDES INTEGRADAS DE SALUD; CENTRADAS EN LA PERSONA; FAMILIA Y COMUNIDAD; CON ÉNFASIS EN LA PROMOCIÓN DE LA SALUD Y LA PRE

AEI.02.04 ATENCION DE URGENCIAS Y EMERGENCIAS MÉDICAS; EFICIENTE Y OPORTUNA.

COD.	Actividad Operativa	Ubigeo	U.M.	Meta Financiera Anual S/.	PROGRAMACION												Meta Fisica Anual	Prioridad
					1	2	3	4	5	6	7	8	9	10	11	12		
AOI00014700046	5005904 - ATENCION DE LA EMERGENCIA DE CUIDADOS INTENSIVOS	150101 : LMA	006 : ATENCION	3,175,576.00	21	21	21	21	21	21	21	21	21	21	21	19	250	1 : Muy Alta
AOI00014700047	5005905 - ATENCION DE LA EMERGENCIA QUIRURGICA	150101 : LMA	006 : ATENCION	3,919,893.00	112	112	112	112	112	114	112	112	114	112	114	112	1,350	1 : Muy Alta

OEI.04 FORTALECER LA RECTORIA Y LA GOBERNANZA SOBRE EL SISTEMA DE SALUD; Y LA GESTIÓN INSTITUCIONAL; PARA EL DESEMPEÑO EFICIENTE; ÉTICO E ÍNTEGRO; EN EL MARCO DE LA MODERNIZACIÓN DE LA GESTIÓN PÚBLICA

AEI.04.02 GESTIÓN ORIENTADA A RESULTADOS AL SERVICIO DE LA POBLACIÓN; CON PROCESOS OPTIMIZADOS Y PROCEDIMIENTOS ADMINISTRATIVOS SIMPLIFICADOS.

COD.	Actividad Operativa	Ubigeo	U.M.	Meta Financiera Anual S/.	PROGRAMACION												Meta Fisica Anual	Prioridad	
					1	2	3	4	5	6	7	8	9	10	11	12			
AOI00014700037	3330701 - ATENCION DEL RECEN NACIDO CON COMPLICACIONES QUE REQUIERE UCN	150115 : LA VICTORIA	212 : EGRESO	738,914.00	6	6	6	6	6	6	6	6	6	6	6	6	4	70	1 : Muy Alta

Centro de Costo: 07 - DEPARTAMENTO DE ENFERMERIA

OEI.01 PREVENIR; VIGILAR; CONTROLAR Y REDUCIR EL IMPACTO DE LAS ENFERMEDADES; DAÑOS Y CONDICIONES QUE AFECTAN LA SALUD DE LA POBLACIÓN; CON ÉNFASIS EN LAS PRIORIDADES NACIONALES

AEI.01.01 VACUNACIÓN COMPLETA EN NIÑAS Y NIÑOS MENORES DE 15 MESES DE EDAD; Y EN NIÑAS ENTRE 9 Y 13 AÑOS; CON COBERTURAS ÓPTIMAS.

COD.	Actividad Operativa	Ubigeo	U.M.	Meta Financiera Anual S/.	PROGRAMACION												Meta Fisica Anual	Prioridad
					1	2	3	4	5	6	7	8	9	10	11	12		
AOI00014700032	3325401 - VACUNACION NIÑO < 1 AÑO	150115 : LA VICTORIA	218 : NIÑO PROTEGIDO	127,182.00	60	60	70	60	60	70	60	60	60	60	60	70	750	2 : Alta
AOI00014700033	3325403 - VACUNACION NIÑO = 1 AÑOS	150115 : LA VICTORIA	218 : NIÑO PROTEGIDO	23,740.64	27	27	28	27	27	28	27	27	30	27	27	28	330	2 : Alta
AOI00014700034	3325403 - VACUNACION NIÑO = 4 AÑOS	150115 : LA VICTORIA	218 : NIÑO PROTEGIDO	10,174.56	6	6	8	6	6	8	6	6	8	6	6	8	80	2 : Alta
AOI00014700035	3325405 - VACUNACION NIÑO = 2 AÑOS	150115 : LA VICTORIA	218 : NIÑO PROTEGIDO	5,087.28	6	6	6	6	6	4	6	6	6	6	6	6	70	2 : Alta
AOI00014700036	3325406 - VACUNACION NIÑO = 3 AÑOS	150115 : LA VICTORIA	218 : NIÑO PROTEGIDO	3,391.52	1	2	2	2	1	2	2	1	2	1	2	2	20	2 : Alta

Centro de Costo: 08 - DEPARTAMENTO DE AYUDA AL DIAGNOSTICO

OEI.02 GARANTIZAR EL ACCESO A CUIDADOS Y SERVICIOS DE SALUD DE CALIDAD ORGANIZADOS EN REDES INTEGRADAS DE SALUD; CENTRADAS EN LA PERSONA; FAMILIA Y COMUNIDAD; CON ÉNFASIS EN LA PROMOCIÓN DE LA SALUD Y LA PRE

AEI.02.03 REDES INTEGRADAS DE SALUD; IMPLEMENTADAS PROGRESIVAMENTE A NIVEL NACIONAL.

COD.	Actividad Operativa	Ubigeo	U.M.	Meta Financiera Anual S/.	PROGRAMACION												Meta Fisica Anual	Prioridad	
					1	2	3	4	5	6	7	8	9	10	11	12			
AOI00014700038	BRINDAR APOYO AL DIAGNÓSTICO EN LABORATORIO - 0000295	150115 : LA VICTORIA	050 : EXAMEN	1,783,833.00	6,000	6,000	6,000	6,000	6,000	6,000	6,000	6,000	6,000	6,000	6,000	6,000	6,000	72,000	1 : Muy Alta
AOI00014700040	BRINDAR APOYO AL DIAGNÓSTICO POR IMAGENES - 0000296	150115 : LA VICTORIA	050 : EXAMEN	1,050,394.00	1,667	1,667	1,667	1,667	1,667	1,667	1,667	1,667	1,667	1,667	1,667	1,667	1,667	20,000	1 : Muy Alta

Centro de Costo: 09 - DEPARTAMENTO DE APOYO AL TRATAMIENTO

OEI.02 GARANTIZAR EL ACCESO A CUIDADOS Y SERVICIOS DE SALUD DE CALIDAD ORGANIZADOS EN REDES INTEGRADAS DE SALUD; CENTRADAS EN LA PERSONA; FAMILIA Y COMUNIDAD; CON ÉNFASIS EN LA PROMOCIÓN DE LA SALUD Y LA PRE

AEI.02.03 REDES INTEGRADAS DE SALUD; IMPLEMENTADAS PROGRESIVAMENTE A NIVEL NACIONAL.

COD.	Actividad Operativa	Ubigeo	U.M.	Meta Financiera Anual S/.	PROGRAMACION												Meta Fisica Anual	Prioridad	
					1	2	3	4	5	6	7	8	9	10	11	12			
AOI00014700028	BRINDAR UNA ADECUADA DISPENSACION DE MEDICAMENTOS Y PRODUCTOS FARMACEUTICOS.	150115 : LA VICTORIA	134 : RECETA	1,682,464.00	48,333	48,333	48,333	48,333	48,333	48,333	48,333	48,333	48,333	48,333	48,333	48,333	48,333	580,000	1 : Muy Alta
AOI00014700029	ACCION NACIONAL CONTRA LA VIOLENCIA FAMILIAR Y SEXUAL	150115 : LA VICTORIA	001 : ACCION	338,478.00	4	4	4	4	4	4	4	4	4	4	4	4	4	48	2 : Alta
AOI00014700030	APOYO AL CIUDADANO CON DISCAPACIDAD	150115 : LA VICTORIA	006 : ATENCION	691,656.00	3,500	3,500	3,500	3,500	3,500	3,500	3,500	3,500	3,500	3,500	3,500	3,500	3,500	42,000	1 : Muy Alta
AOI00014700031	DISPONIBILIDAD DE ALIMENTOS CON CALIDAD NUTRICIONAL PARA LA POBLACION	150115 : LA VICTORIA	101 : RACION	707,270.00	3,666	3,666	3,666	3,666	3,666	3,666	3,666	3,666	3,666	3,666	3,666	3,666	3,674	44,000	1 : Muy Alta

TOTAL GENERAL : 47,706,489.00

U.M. = Unidad de Medida.

Nota : La Prioridad se determinará en la Comisión de Planeamiento Estratégico



Anexo B-4  
 PLAN OPERATIVO INSTITUCIONAL CONSOLIDADO CON PROGRAMACION FINANCIERO (Modificado)  
 Año : 2020

Periodo PEI : 2019 - 2023  
 Nivel de Gobierno : E - GOBIERNO NACIONAL  
 Sector : 11 - SALUD  
 Pliego : 011 - M. DE SALUD  
 Unidad Ejecutora : 000147 - HOSPITAL DE EMERGENCIAS PEDIATRICAS

Centro de Costo: 01.02 - OFICINA DE ASESORIA JURIDICA

OEI.04 FORTALECER LA RECTORIA Y LA GOBERNANZA SOBRE EL SISTEMA DE SALUD; Y LA GESTIÓN INSTITUCIONAL; PARA EL DESEMPEÑO EFICIENTE; ÉTICO E ÍNTEGRO; EN EL MARCO DE LA MODERNIZACIÓN DE LA GESTIÓN PÚBLICA  
 AEI.04.02 GESTIÓN ORIENTADA A RESULTADOS AL SERVICIO DE LA POBLACIÓN; CON PROCESOS OPTIMIZADOS Y PROCEDIMIENTOS ADMINISTRATIVOS SIMPLIFICADOS.

COD.	Actividad Operativa	Ubigeo	Meta Física Anual	U.M.	PROGRAMACION												Monto POI S/.		
					1	2	3	4	5	6	7	8	9	10	11	12			
AOI00014700004	ASESORAMIENTO TECNICO Y JURIDICO	150115 : LA VICTORIA	4	001 : ACCION	4,410.14	4,010.14	3,904.40	80,450.03	80,450.03	80,450.03	80,450.03	80,450.03	80,450.03	80,450.03	80,450.03	80,450.03	80,450.03	80,450.03	736,375.00

Centro de Costo: 01.03 - ORGANO DE CONTROL INSTITUCIONAL

OEI.04 FORTALECER LA RECTORIA Y LA GOBERNANZA SOBRE EL SISTEMA DE SALUD; Y LA GESTIÓN INSTITUCIONAL; PARA EL DESEMPEÑO EFICIENTE; ÉTICO E ÍNTEGRO; EN EL MARCO DE LA MODERNIZACIÓN DE LA GESTIÓN PÚBLICA  
 AEI.04.05 SISTEMA DE CONTROL INTERNO; PLAN DE INTEGRIDAD Y LUCHA CONTRA LA CORRUPCIÓN FORTALECIDO.

COD.	Actividad Operativa	Ubigeo	Meta Física Anual	U.M.	PROGRAMACION												Monto POI S/.		
					1	2	3	4	5	6	7	8	9	10	11	12			
AOI00014700002	ACCIONES DE CONTROL Y AUDITORIA	150115 : LA VICTORIA	46	001 : ACCION	2,579.54	17,183.71	17,183.71	14,876.33	14,876.33	14,876.33	14,876.33	14,876.33	14,876.33	14,876.33	14,876.33	14,876.33	14,876.33	14,876.33	170,834.00

Centro de Costo: 01.04 - OFICINA DE APOYO A LA DOCENCIA E INVESTIGACION

OEI.05 MEJORAR LA GESTIÓN Y EL DESARROLLO DE LOS RECURSOS HUMANOS EN SALUD CON ÉNFASIS EN COMPETENCIAS; Y LA DISPONIBILIDAD EQUITATIVA EN EL PAÍS  
 AEI.05.02 ACUERDOS ENTRE INSTITUCIONES FORMADORAS E INSTITUCIONES PRESTADORAS; IMPLEMENTADOS.

COD.	Actividad Operativa	Ubigeo	Meta Física Anual	U.M.	PROGRAMACION												Monto POI S/.		
					1	2	3	4	5	6	7	8	9	10	11	12			
AOI00014700051	CAPACITACION Y PERFECCIONAMIENTO	150115 : LA VICTORIA	4	001 : ACCION	8,323.57	7,399.37	7,001.69	13,957.82	13,957.82	13,957.82	13,957.82	13,957.82	13,957.82	13,957.82	13,957.82	13,957.82	13,957.82	13,957.82	148,345.00

OEI.06 MEJORAR LA TOMA DE DECISIONES; LA PRESTACION DE SERVICIOS PÚBLICOS; EL EMPODERAMIENTO Y LA SATISFACCIÓN DE LA POBLACIÓN A TRAVÉS DEL GOBIERNO DIGITAL EN SALUD  
 AEI.06.01 MECANISMOS DE GENERACIÓN DE EVIDENCIAS PARA LA TOMA DE DECISIONES PARA PREVENCIÓN Y CONTROL DE LAS ENFERMEDADES; IMPLEMENTADOS.

COD.	Actividad Operativa	Ubigeo	Meta Física Anual	U.M.	PROGRAMACION												Monto POI S/.		
					1	2	3	4	5	6	7	8	9	10	11	12			
AOI00014700052	INVESTIGACION Y DESARROLLO	150115 : LA VICTORIA	10	066 : INVESTIGACION	0.00	0.00	0.00	0.00	0.00	0.00	0.00	0.00	0.00	0.00	0.00	0.00	0.00	0.00	0.00

Centro de Costo: 01.05 - OFICINA DE EPIDEMIOLOGIA Y SALUD AMBIENTAL

OEI.02 GARANTIZAR EL ACCESO A CUIDADOS Y SERVICIOS DE SALUD DE CALIDAD ORGANIZADOS EN REDES INTEGRADAS DE SALUD; CENTRADAS EN LA PERSONA; FAMILIA Y COMUNIDAD; CON ÉNFASIS EN LA PROMOCIÓN DE LA SALUD Y LA PRE  
 AEI.02.03 REDES INTEGRADAS DE SALUD; IMPLEMENTADAS PROGRESIVAMENTE A NIVEL NACIONAL.

COD.	Actividad Operativa	Ubigeo	Meta Física Anual	U.M.	PROGRAMACION												Monto POI S/.		
					1	2	3	4	5	6	7	8	9	10	11	12			
AOI00014700003	VIGILANCIA Y CONTROL EPIDEMIOLOGICO	150115 : LA VICTORIA	52	001 : ACCION	16,048.53	14,565.56	13,396.60	19,600.59	19,600.59	19,600.59	19,600.59	19,600.59	19,600.59	19,600.59	19,600.59	19,600.59	19,600.59	19,600.59	220,416.00

Centro de Costo: 01.07 - OFICINA DE SEGUROS

OEI.01 PREVENIR; VIGILAR; CONTROLAR Y REDUCIR EL IMPACTO DE LAS ENFERMEDADES; DAÑOS Y CONDICIONES QUE AFECTAN LA SALUD DE LA POBLACIÓN; CON ÉNFASIS EN LAS PRIORIDADES NACIONALES

## Anexo B-4 : POI APROBADO Consolidado con programacion Financiera

AEI.01.06 PREVENCIÓN; DETECCIÓN PRECOZ Y ATENCIÓN INTEGRAL; POR CURSO DE VIDA; DE ENFERMEDADES NO TRANSMISIBLES CON ÉNFASIS EN LAS PRIORIDADES SANITARIAS NACIONALES.

COD.	Actividad Operativa	Ubigeo	Meta Física Anual	U.M.	PROGRAMACION												Monto POI S/.	
					1	2	3	4	5	6	7	8	9	10	11	12		
AOI00014700062	BRINDAR TRATAMIENTO A PERSONAS CON DIAGNOSTICO DE DIABETES MELLITUS	150115 : LA VICTORIA	2	394 : PERSONA TRATADA	0.00	0.00	0.00	0.00	0.00	2,299.00	0.00	0.00	0.00	0.00	0.00	0.00	0.00	2,299.00

Centro de Costo: 02 - OFICINA EJECUTIVA DE PLANEAMIENTO ESTRATEGICO

OEI.04 FORTALECER LA RECTORÍA Y LA GOBERNANZA SOBRE EL SISTEMA DE SALUD; Y LA GESTIÓN INSTITUCIONAL; PARA EL DESEMPEÑO EFICIENTE; ÉTICO E ÍNTEGRO; EN EL MARCO DE LA MODERNIZACIÓN DE LA GESTIÓN PÚBLICA  
AEI.04.03 ASIGNACIÓN Y GESTIÓN DEL PRESUPUESTO PÚBLICO EFICIENTE Y ORIENTADO A RESULTADOS EN EL SISTEMA DE SALUD.

COD.	Actividad Operativa	Ubigeo	Meta Física Anual	U.M.	PROGRAMACION												Monto POI S/.	
					1	2	3	4	5	6	7	8	9	10	11	12		
AOI00014700001	PLANEAMIENTO Y PRESUPUESTO	150115 : LA VICTORIA	4	001 : ACCION	40,394.56	37,956.95	38,618.52	37,621.10	37,621.10	37,621.10	37,621.10	37,621.10	37,621.10	37,621.10	37,621.10	37,621.10	37,621.10	455,560.00

Centro de Costo: 03 - OFICINA EJECUTIVA DE ADMINISTRACION

OEI.04 FORTALECER LA RECTORÍA Y LA GOBERNANZA SOBRE EL SISTEMA DE SALUD; Y LA GESTIÓN INSTITUCIONAL; PARA EL DESEMPEÑO EFICIENTE; ÉTICO E ÍNTEGRO; EN EL MARCO DE LA MODERNIZACIÓN DE LA GESTIÓN PÚBLICA  
AEI.04.02 GESTIÓN ORIENTADA A RESULTADOS AL SERVICIO DE LA POBLACIÓN; CON PROCESOS OPTIMIZADOS Y PROCEDIMIENTOS ADMINISTRATIVOS SIMPLIFICADOS.

COD.	Actividad Operativa	Ubigeo	Meta Física Anual	U.M.	PROGRAMACION												Monto POI S/.	
					1	2	3	4	5	6	7	8	9	10	11	12		
AOI00014700005	GESTION ADMINISTRATIVA	150115 : LA VICTORIA	4	001 : ACCION	242,178.80	408,779.60	246,537.97	205,743.63	205,743.63	205,743.63	205,743.63	205,743.63	205,743.63	205,743.63	205,743.63	205,743.63	205,743.63	2,749,189.00

Centro de Costo: 03.01 - OFICINA DE PERSONAL

OEI.01 PREVENIR; VIGILAR; CONTROLAR Y REDUCIR EL IMPACTO DE LAS ENFERMEDADES; DAÑOS Y CONDICIONES QUE AFECTAN LA SALUD DE LA POBLACIÓN; CON ÉNFASIS EN LAS PRIORIDADES NACIONALES  
AEI.01.02 PREVENCIÓN Y CONTROL DE ENFERMEDADES TRANSMISIBLES; FORTALECIDOS; CON ÉNFASIS EN LAS PRIORIDADES SANITARIAS NACIONALES.

COD.	Actividad Operativa	Ubigeo	Meta Física Anual	U.M.	PROGRAMACION												Monto POI S/.	
					1	2	3	4	5	6	7	8	9	10	11	12		
AOI00014700007	4395701 - SERVICIOS DE ATENCION DE TUBERCULOSIS CON MEDIDAS DE CONTROL DE INFECCIONES Y BIOSEGURIDAD EN EL PERSONAL DE SALUD	150115 : LA VICTORIA	350	395 : TRABAJADOR PROTEGIDO	0.00	0.00	0.00	0.00	0.00	726.67	726.67	726.67	726.67	726.67	726.67	726.67	726.67	6,540.00

OEI.02 GARANTIZAR EL ACCESO A CUIDADOS Y SERVICIOS DE SALUD DE CALIDAD ORGANIZADOS EN REDES INTEGRADAS DE SALUD; CENTRADAS EN LA PERSONA; FAMILIA Y COMUNIDAD; CON ÉNFASIS EN LA PROMOCIÓN DE LA SALUD Y LA PRE  
AEI.02.04 ATENCIÓN DE URGENCIAS Y EMERGENCIAS MEDICAS; EFICIENTE Y OPORTUNA.

COD.	Actividad Operativa	Ubigeo	Meta Física Anual	U.M.	PROGRAMACION												Monto POI S/.	
					1	2	3	4	5	6	7	8	9	10	11	12		
AOI00014700050	5005139 - ASISTENCIA TECNICA Y CAPACITACION	150101 : LIMA	100	086 : PERSONA	0.00	0.00	0.00	2,222.22	2,222.22	2,222.22	2,222.22	2,222.22	2,222.22	2,222.22	2,222.22	2,222.22	2,222.24	20,000.00

OEI.04 FORTALECER LA RECTORÍA Y LA GOBERNANZA SOBRE EL SISTEMA DE SALUD; Y LA GESTIÓN INSTITUCIONAL; PARA EL DESEMPEÑO EFICIENTE; ÉTICO E ÍNTEGRO; EN EL MARCO DE LA MODERNIZACIÓN DE LA GESTIÓN PÚBLICA  
AEI.04.02 GESTIÓN ORIENTADA A RESULTADOS AL SERVICIO DE LA POBLACIÓN; CON PROCESOS OPTIMIZADOS Y PROCEDIMIENTOS ADMINISTRATIVOS SIMPLIFICADOS.

COD.	Actividad Operativa	Ubigeo	Meta Física Anual	U.M.	PROGRAMACION												Monto POI S/.	
					1	2	3	4	5	6	7	8	9	10	11	12		
AOI00014700008	OBLIGACIONES PREVISIONALES	150115 : LA VICTORIA	12	137 : PLANILLA	14,321.73	10,621.73	10,921.73	13,678.65	13,678.65	13,678.65	13,678.65	13,678.65	13,678.65	13,678.65	13,678.65	13,678.65	13,678.61	158,973.00

OEI.05 MEJORAR LA GESTIÓN Y EL DESARROLLO DE LOS RECURSOS HUMANOS EN SALUD CON ÉNFASIS EN COMPETENCIAS; Y LA DISPONIBILIDAD EQUITATIVA EN EL PAÍS  
AEI.05.01 PLAN DE DOTACIÓN DE RECURSOS HUMANOS EN SALUD ACORDADO CON GOBIERNOS REGIONALES; IMPLEMENTADO.

COD.	Actividad Operativa	Ubigeo	Meta Física Anual	U.M.	PROGRAMACION												Monto POI S/.	
					1	2	3	4	5	6	7	8	9	10	11	12		
AOI00014700006	GESTION DE RECURSOS HUMANOS	150115 : LA VICTORIA	500	088 : PERSONA CAPACITADA	33,306.87	32,021.81	25,170.69	70,172.62	70,172.62	70,172.62	70,172.62	70,172.62	70,172.62	70,172.62	70,172.62	70,172.62	70,172.62	722,053.00

OEI.08 FORTALECER LA GESTIÓN DEL RIESGO Y DEFENSA ANTE EMERGENCIAS Y DESASTRES

AEI.08.04 ENTRENAMIENTO EN HABILIDADES PARA LA PREVENCIÓN Y REDUCCIÓN DE LA VULNERABILIDAD Y AUMENTO DE LA RESILIENCIA; DE LAS COMUNIDADES ORGANIZADAS FRENTE AL RIESGO DE DESASTRES; FORTALECIDO.

COD.	Actividad Operativa	Ubigeo	Meta Física Anual	U.M.	PROGRAMACION												Monto POI S/.	
					1	2	3	4	5	6	7	8	9	10	11	12		

AOI00014700015 5005580 - FORMACION Y CAPACITACION EN MATERIA DE 150115 : LA 200 086 : PERSONA 0.00 0.00 0.00 944.44 944.44 944.44 944.44 944.44 944.44 944.44 8,500.00  
GESTION DE RIESGO DE DESASTRES Y ADAPTACION AL CAMBIO CLIMATICO VICTORIA

Centro de Costo: 03.04 - OFICINA DE SERVICIOS GENERALES

OEI.02 GARANTIZAR EL ACCESO A CUIDADOS Y SERVICIOS DE SALUD DE CALIDAD ORGANIZADOS EN REDES INTEGRADAS DE SALUD; IMPLEMENTADAS PROGRESIVAMENTE A NIVEL NACIONAL.  
AEI.02.03 REDES INTEGRADAS DE SALUD; IMPLEMENTADAS PROGRESIVAMENTE A NIVEL NACIONAL.

COD.	Actividad Operativa	Ubigeo	Meta Física Anual	U.M.	PROGRAMACION												Monto POI S/.	
					1	2	3	4	5	6	7	8	9	10	11	12		
AOI00014700009	MANTENIMIENTO Y REPARACION DE ESTABLECIMIENTOS DE SALUD	150115 : LA VICTORIA	10	001 : ACCION	500.00	0.00	0.00	9,040.67	9,040.67	9,040.67	9,040.67	9,040.67	9,040.67	9,040.67	9,040.67	9,040.67	9,040.67	81,866.00
AOI00014700010	SERVICIOS GENERALES	150115 : LA VICTORIA	12	001 : ACCION	18,121.79	96,714.58	138,024.78	144,120.87	144,120.87	144,120.87	144,120.87	144,120.87	144,120.87	144,120.87	144,120.87	144,120.87	144,120.87	1,549,949.00
AOI00014700011	MANTENIMIENTO Y REPARACION DE EQUIPO	150115 : LA VICTORIA	2,300	042 : EQUIPO	35,053.39	38,892.43	33,451.90	40,889.81	40,889.81	40,889.81	40,889.81	40,889.81	40,889.81	40,889.81	40,889.81	40,889.81	40,889.81	475,406.00

Centro de Costo: 04 - DEPARTAMENTO MEDICO QUIRURGICO

OEI.01 PREVENIR; VIGILAR; CONTROLAR Y REDUCIR EL IMPACTO DE LAS ENFERMEDADES; DAÑOS Y CONDICIONES QUE AFECTAN LA SALUD DE LA POBLACION; CON ÉNFASIS EN LAS PRIORIDADES NACIONALES  
AEI.01.02 PREVENCIÓN Y CONTROL DE ENFERMEDADES TRANSMISIBLES; FORTALECIDOS; CON ÉNFASIS EN LAS PRIORIDADES SANITARIAS NACIONALES.

COD.	Actividad Operativa	Ubigeo	Meta Física Anual	U.M.	PROGRAMACION												Monto POI S/.	
					1	2	3	4	5	6	7	8	9	10	11	12		
AOI00014700013	3331502 - SOB/ASMA	150115 : LA VICTORIA	1,462	016 : CASO TRATADO	15,542.66	12,955.82	15,107.83	13,940.36	13,940.36	13,940.36	13,940.36	13,940.36	13,940.36	13,940.36	13,940.36	13,940.36	13,940.41	169,069.60
AOI00014700014	3331501 - ANEMIA	150115 : LA VICTORIA	200	016 : CASO TRATADO	818.03	681.89	795.15	733.70	733.70	733.70	733.70	733.70	733.70	733.70	733.70	733.70	733.73	8,898.40
AOI00014700058	4396401 - DIAGNOSTICO DE TUBERCULOSIS PULMONAR	150115 : LA VICTORIA	1	393 : PERSONA DIAGNOSTICADA	0.00	0.00	0.00	1,668.67	1,668.67	1,668.67	1,668.67	1,668.67	1,668.67	1,668.67	1,668.67	1,668.67	1,668.64	15,018.00
AOI00014700059	4396201 - IDENTIFICACION Y EXAMEN DE SINTOMATICOS RESPIRATORIOS EN LAS ATENCIONES A PERSONAS > 15 AÑOS Y POBLACION VULNERABLE	150115 : LA VICTORIA	1	087 : PERSONA ATENDIDA	0.00	0.00	0.00	169.11	169.11	169.11	169.11	169.11	169.11	169.11	169.11	169.11	169.12	1,522.00
AOI00014700060	3341401 - PARASITOSIS INTESTINAL	150115 : LA VICTORIA	4	016 : CASO TRATADO	0.00	464.90	0.00	1,038.34	1,038.34	1,038.34	1,038.34	1,038.34	1,038.34	1,038.34	1,038.34	1,038.34	1,038.38	9,810.00

5005927 - TRATAMIENTO AMBULATORIO DE NIÑOS Y NIÑAS DE 03 A 17 AÑOS CON TRASTORNOS MENTALES Y DEL COMPORTAMIENTO Y/O PROBLEMAS PSICOSOCIALES PROPIOS DE LA INFANCIA Y LA ADOLESCENCIA  
5005188 - TAMIZAJE DE PERSONAS CON TRASTORNOS MENTALES Y PROBLEMAS PSICOSOCIALES  
5005191 - TRATAMIENTO CON INTERNAMIENTO DE PERSONAS CON TRASTORNOS AFECTIVOS Y DE ANSIEDAD

COD.	Actividad Operativa	Ubigeo	Meta Física Anual	U.M.	PROGRAMACION												Monto POI S/.	
					1	2	3	4	5	6	7	8	9	10	11	12		
AOI00014700055	5005927 - TRATAMIENTO AMBULATORIO DE NIÑOS Y NIÑAS DE 03 A 17 AÑOS CON TRASTORNOS MENTALES Y DEL COMPORTAMIENTO Y/O PROBLEMAS PSICOSOCIALES PROPIOS DE LA INFANCIA Y LA ADOLESCENCIA	150115 : LA VICTORIA	200	394 : PERSONA TRATADA	6,348.30	7,788.30	7,354.90	7,048.94	7,048.94	7,048.94	7,048.94	7,048.94	7,048.94	7,048.94	7,048.94	7,048.94	7,048.98	84,932.00
AOI00014700056	5005188 - TAMIZAJE DE PERSONAS CON TRASTORNOS MENTALES Y PROBLEMAS PSICOSOCIALES	150115 : LA VICTORIA	1	438 : PERSONA TAMIZADA	0.00	0.00	0.00	0.00	0.00	0.00	0.00	0.00	0.00	0.00	0.00	0.00	50.00	
AOI00014700057	5005191 - TRATAMIENTO CON INTERNAMIENTO DE PERSONAS CON TRASTORNOS AFECTIVOS Y DE ANSIEDAD	150115 : LA VICTORIA	2	394 : PERSONA TRATADA	0.00	0.00	0.00	494.78	494.78	494.78	494.78	494.78	494.78	494.78	494.78	494.78	494.76	4,453.00

OEI.02 GARANTIZAR EL ACCESO A CUIDADOS Y SERVICIOS DE SALUD DE CALIDAD ORGANIZADOS EN REDES INTEGRADAS DE SALUD; CENTRADAS EN LA PERSONA; FAMILIA Y COMUNIDAD; CON ÉNFASIS EN LA PROMOCIÓN DE LA SALUD Y LA PRE  
AEI.02.03 REDES INTEGRADAS DE SALUD; IMPLEMENTADAS PROGRESIVAMENTE A NIVEL NACIONAL.

COD.	Actividad Operativa	Ubigeo	Meta Física Anual	U.M.	PROGRAMACION												Monto POI S/.	
					1	2	3	4	5	6	7	8	9	10	11	12		
AOI00014700012	ATENCIÓN EN HOSPITALIZACIÓN	150115 : LA VICTORIA	14,600	031 : DIA-CAMA	376,593.58	394,620.23	752,822.80	1,130,573.93	1,130,573.93	1,130,573.93	1,130,573.93	1,130,573.93	1,130,573.93	1,130,573.93	1,130,573.93	1,130,573.93	1,130,573.95	11,699,202.00
AOI00014700045	OTRAS ATENCIONES DE SALUD	150115 : LA VICTORIA	520	006 :	0.00	1,584.60	0.00	11,153.16	11,153.16	11,153.16	11,153.16	11,153.16	11,153.16	11,153.16	11,153.16	11,153.16	11,153.12	101,963.00



Anexo B-4 : POI APROBADO Consolidado con programación Financiera

Centro de Costo	ESPECIALIZADAS	LA VICTORIA	ATENCIÓN	Meta Fisica Anual	U.M.	1	2	3	4	5	6	7	8	9	10	11	12	Monto POI S/.	
05 - DEPARTAMENTO DE EMERGENCIA		LA VICTORIA	ATENCIÓN	150115 : LA VICTORIA	016 : CASO TRATADO	6,500	46,869.99	61,804.48	46,378.44	45,278.01	45,278.01	45,278.01	45,278.01	45,278.01	45,278.01	45,278.01	45,278.01	562,555.00	
				150115 : LA VICTORIA	016 : CASO TRATADO	4,700	50,168.31	79,249.11	48,499.47	46,054.45	46,054.45	46,054.45	46,054.45	46,054.45	46,054.45	46,054.45	46,054.45	592,407.00	
				150115 : LA VICTORIA	016 : CASO TRATADO	2,700	25,873.68	66,514.09	48,015.82	80,005.38	80,005.38	80,005.38	80,005.38	80,005.38	80,005.38	80,005.38	80,005.38	860,452.00	
				150115 : LA VICTORIA	016 : CASO TRATADO	150	12,936.84	33,257.05	24,007.91	40,002.68	40,002.68	40,002.68	40,002.68	40,002.68	40,002.68	40,002.68	40,002.68	430,226.00	
				150115 : LA VICTORIA	016 : CASO TRATADO	350	12,936.84	33,257.05	24,007.91	40,002.68	40,002.68	40,002.68	40,002.68	40,002.68	40,002.68	40,002.68	40,002.68	430,226.00	
				150115 : LA VICTORIA	016 : CASO TRATADO	1,060	18,764.12	25,535.28	28,040.52	20,794.96	20,794.96	20,794.96	20,794.96	20,794.96	20,794.96	20,794.96	20,794.96	259,494.60	
				150115 : LA VICTORIA	016 : CASO TRATADO	1,750	43,782.95	59,582.34	65,427.88	48,521.58	48,521.58	48,521.58	48,521.58	48,521.58	48,521.58	48,521.58	48,521.58	605,487.40	
				150115 : LA VICTORIA	006 : ATENCIÓN	2	0.00	0.00	0.00	71,978.11	71,978.11	71,978.11	71,978.11	71,978.11	71,978.11	71,978.11	71,978.11	647,803.00	
																			
				150115 : LA VICTORIA	006 : ATENCIÓN	7,300	18,433.20	15,014.24	15,237.30	27,695.48	27,695.48	27,695.48	27,695.48	27,695.48	27,695.48	27,695.48	27,695.48	297,944.00	
				150115 : LA VICTORIA	006 : ATENCIÓN	38,100	45,711.09	42,005.48	43,381.75	34,343.19	34,343.19	34,343.19	34,343.19	34,343.19	34,343.19	34,343.19	34,343.19	440,187.00	
				150115 : LA VICTORIA	006 : ATENCIÓN	2,600	490,055.98	480,665.41	441,367.59	253,769.56	253,769.56	253,769.56	253,769.56	253,769.56	253,769.56	253,769.56	253,769.56	3,696,015.00	
				150115 : LA VICTORIA	006 : ATENCIÓN	350	9,492.62	10,972.44	9,432.35	70,794.28	70,794.28	70,794.28	70,794.28	70,794.28	70,794.28	70,794.28	70,794.28	667,046.00	
				150101 : LIMA	083 : PACIENTE ATENDIDO	260	15,737.06	13,762.96	16,229.84	15,312.24	15,312.24	15,312.24	15,312.24	15,312.24	15,312.24	15,312.24	15,312.24	183,540.00	
				150115 : LA VICTORIA	006 : ATENCIÓN	35,500	349,258.27	238,456.12	235,904.50	282,884.28	282,884.10	282,884.10	282,884.10	282,884.10	282,884.10	282,884.10	282,884.10	3,369,576.00	
<p>OEI.08 FORTALECER LA GESTIÓN DEL RIESGO Y DEFENSA ANTE EMERGENCIAS Y DESASTRES          AEI.08.02 CAPACITACIÓN EN TODOS LOS PROCESOS DE GESTIÓN DEL RIESGO ANTE DESASTRES; BASADA EN ENFOQUE TERRITORIAL Y DE PRIORIZACIÓN; DESARROLLADA EN LAS UNIDADES EJECUTORAS DEL SECTOR SALUD.</p>																			
				150115 : LA VICTORIA	U.M.	1	2	3	4	5	6	7	8	9	10	11	12	Monto POI S/.	
				5005610 - ADMINISTRACION Y ALMACENAMIENTO DE INFRAESTRUCTURA MOVIL PARA LA ASISTENCIA FRENTE A EMERGENCIAS Y DESASTRES	523 : UNIDAD IMPLEMENTADA	0.00	0.00	0.00	0.00	0.00	0.00	0.00	0.00	0.00	0.00	0.00	0.00	0.00	
<p>OEI.08 FORTALECER LA GESTIÓN DEL RIESGO Y DEFENSA ANTE EMERGENCIAS Y DESASTRES          AEI.08.04 ENTRENAMIENTO EN HABILIDADES PARA LA PREVENCIÓN Y REDUCCIÓN DE LA VULNERABILIDAD Y AUMENTO DE LA RESILIENCIA; DE LAS COMUNIDADES ORGANIZADAS FRENTE AL RIESGO DE DESASTRES; FORTALECIDO.</p>																			

COD.	Actividad Operativa	Ubigeo	Meta Física Anual	U.M.	PROGRAMACION												Monto POI S/.
					1	2	3	4	5	6	7	8	9	10	11	12	
AOI00014700016	5004280 - DESARROLLO DE INSTRUMENTOS ESTRATEGICOS PARA LA GESTION DEL RIESGO DE DESASTRES	150115 : LA VICTORIA	8	201 : INFORME TECNICO	0.00	0.00	1,293.52	2,856.28	2,856.28	2,856.28	2,856.28	2,856.28	2,856.28	2,856.28	2,856.28	2,856.28	27,000.00
AOI00014700017	5005560 - DESARROLLO DE SIMULACROS EN GESTION REACTIVA	150115 : LA VICTORIA	6	248 : REPORTE	0.00	0.00	2,053.20	1,571.87	1,571.87	1,571.87	1,571.87	1,571.87	1,571.87	1,571.87	1,571.87	16,200.00	
AOI00014700018	5005561 - IMPLEMENTACION DE BRIGADAS PARA LA ATENCION FRENTE A EMERGENCIAS Y DESASTRES	150115 : LA VICTORIA	4	583 : BRIGADA	0.00	0.00	0.00	2,777.80	2,777.80	2,777.80	2,777.80	2,777.80	2,777.80	2,777.80	2,777.80	25,000.00	
AOI00014700020	5005585 - SEGURIDAD FISICO FUNCIONAL DE SERVICIOS PUBLICOS	150115 : LA VICTORIA	6	065 : INTERVENCIÓN	0.00	0.00	53,733.33	852.96	852.96	852.96	852.96	852.96	852.96	852.96	852.96	61,410.00	
AOI00014700039	0074001 - DESARROLLO DE ESTUDIOS DE VULNERABILIDAD Y RIESGO EN SERVICIOS PUBLICOS	150115 : LA VICTORIA	0	610 : DOCUMENTO TECNICO	0.00	0.00	0.00	0.00	0.00	0.00	0.00	0.00	0.00	0.00	0.00	0.00	
<b>Centero de Costo: 06 - DEPARTAMENTO DE ATENCION AL PACIENTE CRITICO</b>																	
OEI.08 FORTALECER LA GESTIÓN DEL RIESGO Y DEFENSA ANTE EMERGENCIAS Y DESASTRES																	
AEI.08.05 GESTIÓN Y COMUNICACIÓN EFICIENTE Y OPORTUNA AL COE SALUD; DE LA INFORMACIÓN DE CASOS DE EMERGENCIAS MASIVAS Y DESASTRES; FORTALECIDA.																	
AOI00014700019	5005612 - DESARROLLO DE LOS CENTROS Y ESPACIOS DE MONITOREO DE EMERGENCIAS Y DESASTRES	150115 : LA VICTORIA	12	248 : REPORTE	0.00	34,400.00	0.00	11,888.89	11,888.89	11,888.89	11,888.89	11,888.89	11,888.89	11,888.89	11,888.89	141,400.00	
<b>Centero de Costo: 06 - DEPARTAMENTO DE ATENCION AL PACIENTE CRITICO</b>																	
OEI.02 GARANTIZAR EL ACCESO A CUIDADOS Y SERVICIOS DE SALUD DE CALIDAD ORGANIZADOS EN REDES INTEGRADAS DE SALUD; CENTRADAS EN LA PERSONA; FAMILIA Y COMUNIDAD; CON ÉNFASIS EN LA PROMOCIÓN DE LA SALUD Y LA PRE																	
AEI.02.03 REDES INTEGRADAS DE SALUD; IMPLEMENTADAS PROGRESIVAMENTE A NIVEL NACIONAL.																	
AOI00014700041	5005905 - ATENCION DE LA EMERGENCIA QUIRURGICA	150115 : LA VICTORIA	1,200	063 : INTERVENCIÓN	9,493.82	23,872.30	23,859.79	52,890.79	52,890.79	52,890.79	52,890.79	52,890.79	52,890.79	52,890.79	52,890.79	533,243.00	
<b>Centero de Costo: 07 - DEPARTAMENTO DE ENFERMERIA</b>																	
OEI.02 GARANTIZAR EL ACCESO A CUIDADOS Y SERVICIOS DE SALUD DE CALIDAD ORGANIZADOS EN REDES INTEGRADAS DE SALUD; CENTRADAS EN LA PERSONA; FAMILIA Y COMUNIDAD; CON ÉNFASIS EN LA PROMOCIÓN DE LA SALUD Y LA PRE																	
AEI.02.04 ATENCIÓN DE URGENCIAS Y EMERGENCIAS MÉDICAS; EFICIENTE Y OPORTUNA.																	
AOI00014700046	5005904 - ATENCION DE LA EMERGENCIA DE CIUDADOS INTENSIVOS	150101 : LIMA	250	006 : ATENCION	283,225.54	251,017.67	264,741.84	264,065.66	264,065.66	264,065.66	264,065.66	264,065.66	264,065.66	264,065.66	264,065.66	3,175,576.00	
AOI00014700047	5005905 - ATENCION DE LA EMERGENCIA QUIRURGICA	150101 : LIMA	1,350	006 : ATENCION	263,370.85	243,451.20	291,234.59	346,870.70	346,870.70	346,870.70	346,870.70	346,870.70	346,870.70	346,870.70	346,870.70	3,919,893.00	
<b>Centero de Costo: 07 - DEPARTAMENTO DE ENFERMERIA</b>																	
OEI.04 FORTALECER LA RECTORIA Y LA GOBERNANZA SOBRE EL SISTEMA DE SALUD; Y LA GESTIÓN INSTITUCIONAL; PARA EL DESEMPEÑO EFICIENTE; ÉTICO E ÍNTEGRO; EN EL MARCO DE LA MODERNIZACIÓN DE LA GESTIÓN PÚBLICA.																	
AEI.04.02 GESTIÓN ORIENTADA A RESULTADOS AL SERVICIO DE LA POBLACIÓN; CON PROCESOS OPTIMIZADOS Y PROCEDIMIENTOS ADMINISTRATIVOS SIMPLIFICADOS.																	
AOI00014700037	3330701 - ATENCION DEL RECIEN NACIDO CON COMPLICACIONES QUE REQUIERE UGIN	150115 : LA VICTORIA	70	212 : EGRESO	0.00	41,556.00	0.00	77,484.23	77,484.23	77,484.23	77,484.23	77,484.23	77,484.23	77,484.23	77,484.23	738,914.00	
<b>Centero de Costo: 07 - DEPARTAMENTO DE ENFERMERIA</b>																	
OEI.01 PREVENIR; VIGILAR; CONTROLAR Y REDUCIR EL IMPACTO DE LAS ENFERMEDADES; DAÑOS Y CONDICIONES QUE AFECTAN LA SALUD DE LA POBLACIÓN; CON ÉNFASIS EN LAS PRIORIDADES NACIONALES																	
AEI.01.01 VACUNACIÓN COMPLETA EN NIÑAS Y NIÑOS MENORES DE 15 MESES DE EDAD; Y EN NIÑAS ENTRE 9 Y 13 AÑOS; CON COBERTURAS ÓPTIMAS.																	
AOI00014700032	3325401 - VACUNACION NIÑO < 1 AÑO	150115 : LA VICTORIA	750	218 : NIÑO PROTEGIDO	10,961.76	10,522.69	10,516.36	10,575.70	10,575.70	10,575.70	10,575.70	10,575.70	10,575.70	10,575.70	10,575.70	127,182.00	
AOI00014700033	3325402 - VACUNACION NIÑO = 1 AÑO	150115 : LA VICTORIA	330	218 : NIÑO PROTEGIDO	2,046.20	1,964.23	1,963.05	1,974.12	1,974.12	1,974.12	1,974.12	1,974.12	1,974.12	1,974.12	1,974.12	23,740.64	
AOI00014700034	3325403 - VACUNACION NIÑO = 4 AÑOS	150115 : LA VICTORIA	80	218 : NIÑO PROTEGIDO	876.95	841.82	841.31	846.05	846.05	846.05	846.05	846.05	846.05	846.05	846.05	10,174.56	



Anexo B-4 : POI APROBADO Consolidado con programacion Financiera

COD.	Actividad Operativa	Ubigeo	Meta Fisica Anual	U.M.	1	2	3	4	5	6	7	8	9	10	11	12	Monto POI S/.	
AOI00014700035	3325-405 - VACUNACION NIÑO = 2 AÑOS	150115 : LA VICTORIA	72,000	050 : EXAMEN	218 : NIÑO PROTEGIDO	438.47	470.91	420.66	423.03	423.03	423.03	423.03	423.03	423.03	423.03	423.03	423.03	5,087.28
AOI00014700036	3325-406 - VACUNACION NIÑO = 3 AÑOS	150115 : LA VICTORIA	20,000	050 : EXAMEN	218 : NIÑO PROTEGIDO	292.32	280.61	280.44	282.01	282.01	282.01	282.01	282.01	282.01	282.01	282.01	282.01	3,391.52
<p><b>Centro de Costo:</b> 08 - DEPARTAMENTO DE AYUDA AL DIAGNOSTICO</p> <p>OEI.02 GARANTIZAR EL ACCESO A CUIDADOS Y SERVICIOS DE SALUD DE CALIDAD ORGANIZADOS EN REDES INTEGRADAS DE SALUD; CENTRADAS EN LA PERSONA; FAMILIA Y COMUNIDAD; CON ÉNFASIS EN LA PROMOCIÓN DE LA SALUD Y LA PRE AEI.02.03 REDES INTEGRADAS DE SALUD; IMPLEMENTADAS PROGRESIVAMENTE A NIVEL NACIONAL.</p>																		
AOI00014700038	BRINDAR APOYO AL DIAGNÓSTICO EN LABORATORIO - 0000295	150115 : LA VICTORIA	580,000	134 : RECETA	050 : EXAMEN	100,291.71	98,723.88	152,999.41	152,999.41	152,999.41	152,999.41	152,999.41	152,999.41	152,999.41	152,999.41	152,999.41	152,999.41	1,682,464.00
AOI00014700040	BRINDAR APOYO AL DIAGNÓSTICO POR IMÁGENES - 0000296	150115 : LA VICTORIA	48	001 : ACCION	006 : ATENCION	27,669.52	27,727.43	28,075.05	28,075.05	28,075.05	28,075.05	28,075.05	28,075.05	28,075.05	28,075.05	28,075.05	28,075.05	338,478.00
AOI00014700030	APOYO AL CIUDADANO CON DISCAPACIDAD	150115 : LA VICTORIA	42,000	101 : RACION	006 : ATENCION	55,248.36	58,677.72	58,677.72	58,677.72	58,677.72	58,677.72	58,677.72	58,677.72	58,677.72	58,677.72	58,677.72	58,677.72	691,656.00
AOI00014700031	DISPONIBILIDAD DE ALIMENTOS CON CALIDAD NUTRICIONAL PARA LA POBLACION	150115 : LA VICTORIA	44,000	101 : RACION	006 : ATENCION	226,855.23	113,129.98	36,065.16	36,065.16	36,065.16	36,065.16	36,065.16	36,065.16	36,065.16	36,065.16	36,065.16	36,065.16	707,270.00
<p><b>Centro de Costo:</b> 09 - DEPARTAMENTO DE APOYO AL TRATAMIENTO</p> <p>OEI.02 GARANTIZAR EL ACCESO A CUIDADOS Y SERVICIOS DE SALUD DE CALIDAD ORGANIZADOS EN REDES INTEGRADAS DE SALUD; CENTRADAS EN LA PERSONA; FAMILIA Y COMUNIDAD; CON ÉNFASIS EN LA PROMOCIÓN DE LA SALUD Y LA PRE AEI.02.03 REDES INTEGRADAS DE SALUD; IMPLEMENTADAS PROGRESIVAMENTE A NIVEL NACIONAL.</p>																	<p><b>TOTAL GENERAL :</b> 47,706,489.00</p>	



U.M. = Unidad de Medida.  
 Nota : La Prioridad se determinará en la Comisión de Planeamiento Estratégico

FIRMA